Dienstag 24.03.2026

Veröffentlicht am 23.03.2026 um 17:00

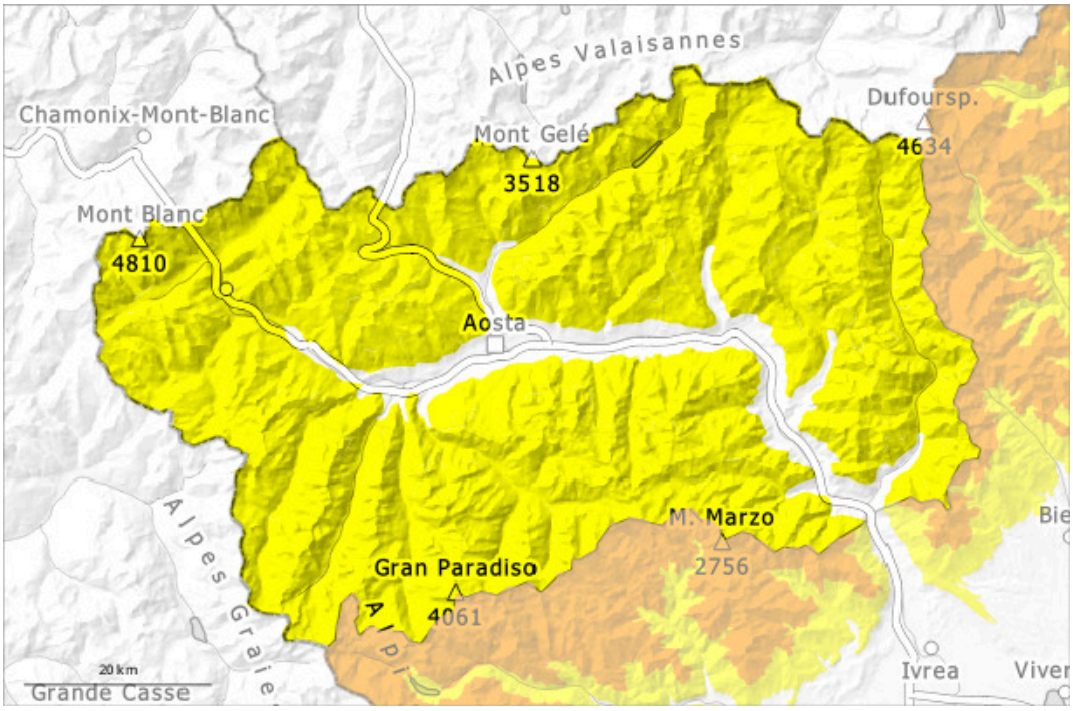

1	2	3	4	5
gering	mäßig	erheblich	groß	sehr groß

Gefahrenstufe 2 - Mäßig

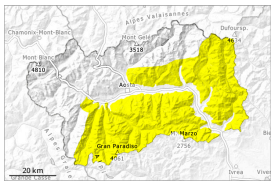

2

Tendenz: Lawinengefahr steigt
am Mittwoch, den 25.03.2026

Neuschnee

Lokaler Anstieg der Lawinengefahr mit der tageszeitlichen Erwärmung und der Sonneneinstrahlung.

Tagesverlauf: Im felsdurchsetzten Steilgelände und an Sonnenhängen sind mit der tageszeitlichen Erwärmung und der Sonneneinstrahlung kleine und mittlere feuchte Lawinen möglich.
Besonders Kammlagen, Rinnen und Mulden: Der Neuschnee vom Sonntag sowie die vereinzelt vorhandenen Triebschneeansammlungen können von einzelnen Wintersportlern ausgelöst werden. Dies vor allem an sehr steilen Schattenhängen.
Touren erfordern Vorsicht.

Schneedecke

Gefahrenmuster gm.6: lockerer schnee und wind

Am Sonntag fielen 10 bis 30 cm Schnee, lokal bis zu 50 cm. Insbesondere in die an das Piemont grenzen. Wo sich die Lage allmählich beruhigt. Seit Sonntag fiel lokal Schnee bis auf 900 m. Der Wind blies in Kammlagen schwach bis mäßig.

Der Neuschnee liegt stellenweise auf einer weichen Altschneeoberfläche. Oder auf Krusten.
Der obere Teil der Schneedecke ist weich, mit einer lockeren Oberfläche. In der Schneedecke sind v.a. an steilen Schattenhängen Schwachschichten vorhanden.
Besonders Kammlagen aller Expositionen: Verbreitet liegen je nach Windeinfluss sehr unterschiedliche Schneehöhen.

Tendenz

Es ist kalt. Starker Nordwind: Die Lawinengefahr steigt im Tagesverlauf an.

Gefahrenstufe 2 - Mäßig

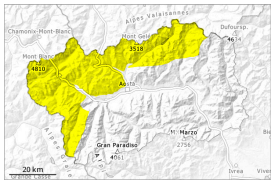

Tendenz: Lawinengefahr steigt
am Mittwoch, den 25.03.2026

Triebschnee

2500m

Neuschnee

Lokaler Anstieg der Lawinengefahr mit der tageszeitlichen Erwärmung und der Sonneneinstrahlung.

Tagesverlauf: Vor allem im felsdurchsetzten Steilgelände und an Sonnenhängen sind mit der tageszeitlichen Erwärmung und der Sonneneinstrahlung kleine und mittlere feuchte Lawinen möglich.
Besonders Kammlagen, Rinnen und Mulden: Der Neuschnee vom Sonntag sowie die meist kleinen Triebschneeansammlungen können oberhalb der Waldgrenze von einzelnen Wintersportlern ausgelöst werden. Dies vor allem an sehr steilen Hängen.
Touren erfordern Vorsicht.

Schneedecke

Gefahrenmuster gm.6: lockerer schnee und wind

Am Sonntag fielen 15 bis 30 cm Schnee, lokal auch mehr. Wo sich die Lage allmählich beruhigt. Der Wind blies in Kammlagen schwach bis mäßig.
Der Neuschnee liegt stellenweise auf einer weichen Altschneeoberfläche. Oder auf Krusten.
Der obere Teil der Schneedecke ist weich, mit einer lockeren Oberfläche. In der Schneedecke sind v.a. an steilen Schattenhängen Schwachschichten vorhanden.
Besonders Kammlagen aller Expositionen: Verbreitet liegen je nach Windeinfluss sehr unterschiedliche Schneehöhen.

Tendenz

Es ist kalt. Wind und Neuschnee: Die Lawinengefahr steigt im Tagesverlauf an.