Samedi 21.02.2026

Publié 20 02 2026, 17:00

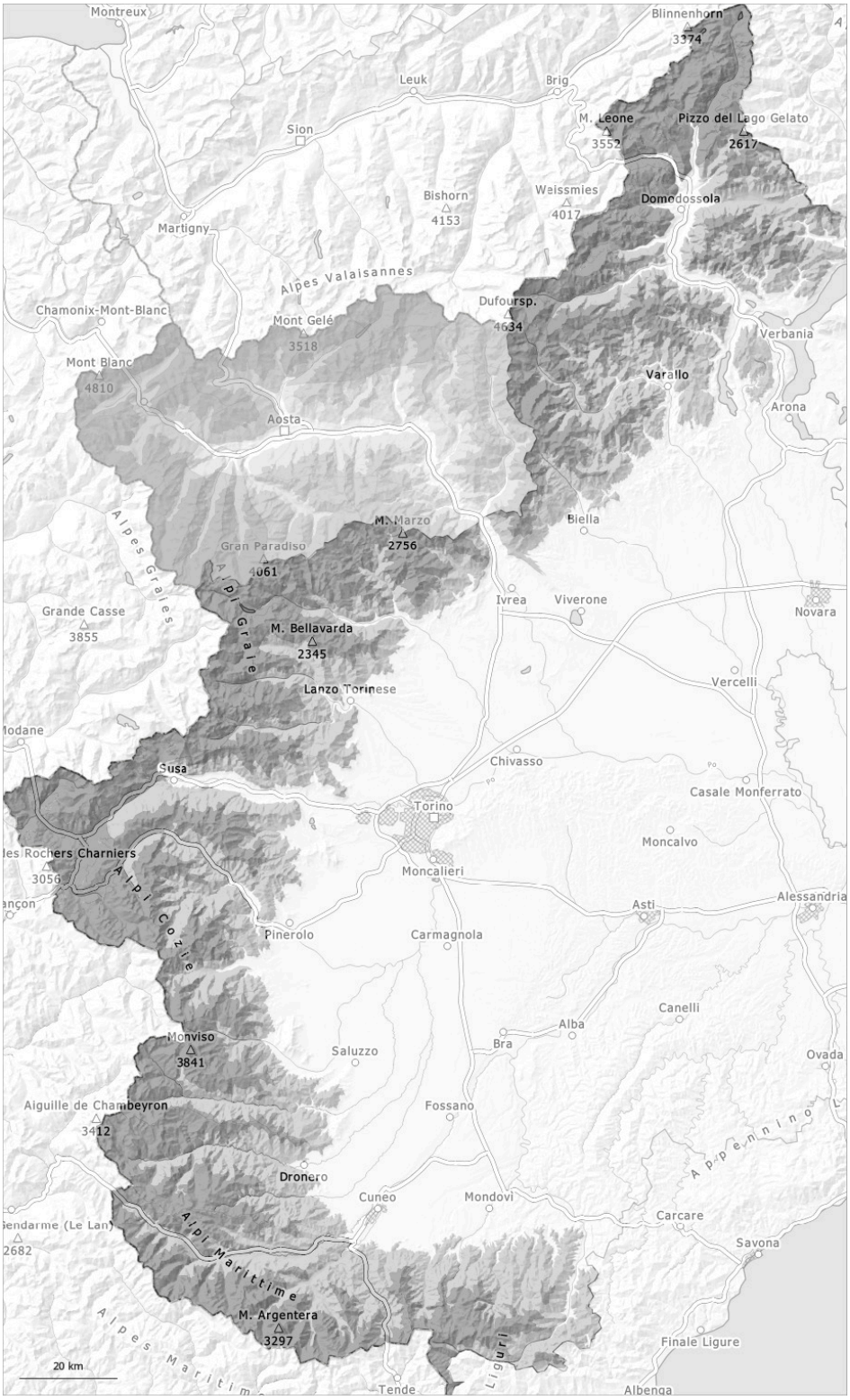

1	2	3	4	5
faible	limité	marqué	fort	très fort

Degré de danger 3 - Marqué

Tendance: Augmentation du danger d'avalanche
leDimanche 22 02 2026

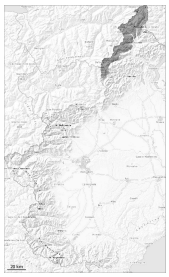

Neige soufflée
(Neige ventée)

2000m

Avalanches
mouillées
(Neige
humide)

2300m

Neige soufflée constituant le danger principal. Augmentation progressive du danger d'avalanches sèches et humides avec le réchauffement diurne et le rayonnement solaire.

Samedi il tombera localement un peu de neige. Avec les chutes de neige et le vent de nord-ouest parfois tempétueux, de nouvelles accumulations de neige soufflée se sont formées dans les derniers jours. Ceci surtout dans les régions concernées par le foehn au-dessus de la limite de la forêt comme dans les combes, couloirs et derrière les ruptures de terrain.
Les accumulations de neige soufflée fragiles peuvent être déjà déclenchées facilement par un seul amateur de sports d'hiver.

En cours de journée: Avec le réchauffement des avalanches sèches et humides de moyenne et grande taille sont possibles sur les versants où s'est accumulée la neige soufflée et à partir des zones de départ pas encore déchargées.

Manteau neigeux

Modèles de danger md.6: froid, neige légère et vent | md.10: situation de printemps

Depuis lundi il est tombé dans certaines régions en général de 40 à 80 cm de neige, localement plus.
Le vent parfois tempétueux a transporté beaucoup de neige.
À proximité des sommets on trouve suivant l'influence du vent des hauteurs de neiges très différentes.
Dans le manteau neigeux ancien des couches fragiles susceptibles d'être déclenchées sont présentes, surtout sur les pentes raides exposées au nord-ouest, au nord et à l'est.
Différentes couches de neige soufflée reposent par endroits sur une neige ancienne à gros grains.

Tendance

> Il fait doux. À midi et l'après-midi: Augmentation marquée du danger d'avalanches sèches et humides avec le réchauffement diurne et le rayonnement solaire.

Degré de danger 3 - Marqué

Tendance: Augmentation du danger d'avalanche
leDimanche 22 02 2026

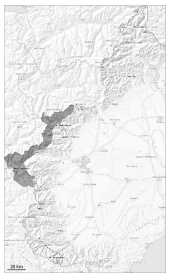

Neige soufflée
(Neige ventée)

2200m

Avalanches
mouillées
(Neige
humide)

2300m

Sur les versants où s'est accumulée la neige soufflée situation avalancheuse toujours dangereuse. Le danger d'avalanches sèches et humides augmente en cours de journée.

Avec les chutes de neige et le vent de nord-ouest parfois tempétueux, de nouvelles accumulations de neige soufflée se sont formées dans les derniers jours. Ceci surtout dans les régions concernées par le foehn au-dessus de la limite de la forêt et à proximité des crêtes, dans les combes et couloirs.
Les accumulations de neige soufflée fragiles peuvent déjà être déclenchées par un seul amateur de sports d'hiver.
Le long de la frontière française les endroits dangereux sont plus répandus et le danger plus élevé.

Avec le réchauffement diurne et le rayonnement solaire des avalanches de poudreuse de moyenne et souvent grande taille sont possibles sur les versants où s'est accumulée la neige soufflée et à partir des zones de départ pas encore déchargées.

Manteau neigeux

Modèles de danger md.6: froid, neige légère et vent | md.10: situation de printemps

Depuis lundi il est tombé dans certaines régions au-dessus d'environ 1800 m de 70 à 120 cm de neige, localement plus. À ces endroits il y a beaucoup de neige pour la saison.
Le vent parfois tempétueux a transporté beaucoup de neige.
À proximité des sommets on trouve suivant l'influence du vent des hauteurs de neiges très différentes.
La neige fraîche de la semaine écoulée repose en partie sur du givre de surface au-dessus de la limite de la forêt. Différentes couches de neige soufflée reposent par endroits sur la surface meuble de la neige ancienne.
Les ECT effectués et les observations sur le terrain ont confirmé la structure fragile du manteau neigeux.

Tendance

Il fait doux. À midi et l'après-midi: Augmentation marquée du danger d'avalanches sèches et humides avec le réchauffement diurne et le rayonnement solaire.

Degré de danger 3 - Marqué

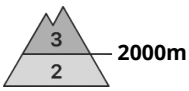

Tendance: Augmentation du danger d'avalanche
leDimanche 22 02 2026

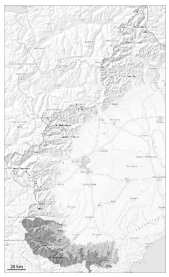

Neige soufflée
(Neige ventée)

Avalanches
mouillées
(Neige
humide)

Attention à la neige soufflée. Avec le rayonnement solaire la probabilité de déclenchement d'avalanches sèches et humides augmente surtout sur les pentes au soleil.

Avec le vent de nord-ouest fort, de nouvelles accumulations de neige soufflée se sont formées dans les derniers jours.
Surtout aux altitudes moyennes et élevées et aussi aux endroits abrités du vent: Des accumulations meubles de neige soufflée peuvent être déclenchées par un seul amateur de sports d'hiver dans la zone de la limite de la forêt. Les accumulations de neige soufflée sont facilement reconnaissables.
Surtout sur les pentes raides ensoleillées et au pied des parois rocheuses: Des avalanches sèches et humides de moyenne et rarement grande taille sont possibles avec le réchauffement.

Manteau neigeux

Modèles de danger md.6: froid, neige légère et vent | md.10: situation de printemps

Jeudi il est tombé à toutes les altitudes en général de 15 à 25 cm de neige. Le vent fort a transporté la neige fraîche et la neige ancienne.
Surtout à proximité des sommets on trouve suivant l'influence du vent des hauteurs de neiges très différentes. Sur les pentes à l'ombre: Le manteau neigeux est sec, avec une surface meuble.
Sur les pentes ensoleillées: Le rayonnement solaire en cours de journée entraîne en dessous d'environ 2200 m une humidification croissante du manteau neigeux.

Tendance

Le matin: Des avalanches de plaque de neige sont le danger principal.
Sur les pentes ensoleillées et dans les pentes rocheuses raides la probabilité de déclenchement d'avalanches sèches et mouillées augmente en cours de journée.

Degré de danger 3 - Marqué

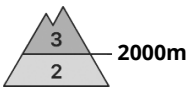

Tendance: danger d'avalanche constant
leDimanche 22 02 2026

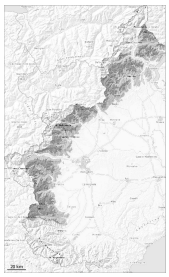

Neige soufflée
(Neige ventée)

2000m

Avalanches
mouillées
(Neige
humide)

2300m

Des avalanches de plaque de neige sont le danger principal. Augmentation progressive du danger d'avalanches sèches et humides avec le réchauffement diurne et le rayonnement solaire.

Le vent parfois fort a transporté intensivement la neige fraîche. Avec le vent de nord-ouest fort, de nouvelles accumulations de neige soufflée se sont formées dans les derniers jours.
Surtout aux altitudes moyennes et élevées et aussi aux endroits abrités du vent: Des accumulations meubles de neige soufflée peuvent être déclenchées par un seul amateur de sports d'hiver au-dessus de la limite de la forêt. Les accumulations de neige soufflée sont facilement reconnaissables.
Surtout sur les pentes raides ensoleillées et au pied des parois rocheuses: Des avalanches sèches et humides de moyenne et rarement grande taille sont possibles avec le réchauffement.

Manteau neigeux

Modèles de danger md.6: froid, neige légère et vent

Jeudi il est tombé à toutes les altitudes en général de 15 à 25 cm de neige. Dans ces régions au-dessus d'environ 1200 m il y a beaucoup de neige pour la saison.
Le vent fort a transporté la neige fraîche et la neige ancienne.
À proximité des sommets on trouve suivant l'influence du vent des hauteurs de neiges très différentes.
Sur les pentes à l'ombre: Le manteau neigeux est sec, avec une surface meuble.
Sur les pentes ensoleillées en dessous d'environ 2200 m: Le rayonnement solaire en cours de journée entraîne une humidification croissante du manteau neigeux.

Tendance

Il fait doux. À midi et l'après-midi: Augmentation progressive du danger d'avalanches sèches et humides avec le réchauffement diurne et le rayonnement solaire.