aineva.it

Donnerstag 05.02.2026

Aktualisiert am 05.02.2026 um 06:58

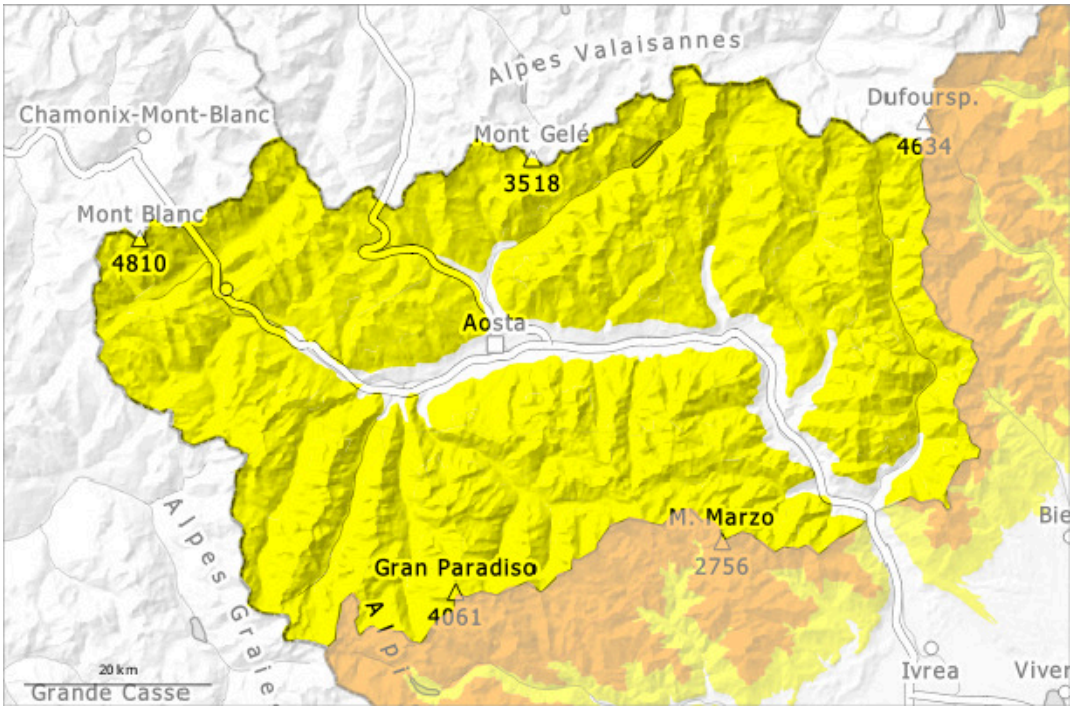

1	2	3	4	5
gering	mäßig	erheblich	groß	sehr groß

Donnerstag 05.02.2026

Aktualisiert am 05.02.2026 um 06:58

Gefahrenstufe 2 - Mäßig

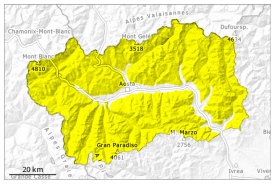

2

Tendenz: Lawinengefahr steigt
am Freitag, den 06.02.2026

Triebschnee

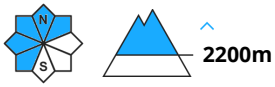

Altschnee

Auf den Grenzkämmen Richtung Frankreich und Schweiz und je höher man steigt, desto häufiger werden die Gefahrenstellen.

Mit Neuschnee und Wind aus südlichen Richtungen entstanden in den letzten zwei Tagen weiche Triebschneeansammlungen.
Einzelne Wintersportler können stellenweise Lawinen auslösen, auch solche mittlerer Größe. Sie sind meist oberflächlich, Vorsicht vor allem in Kammlagen, Rinnen und Mulden und an sehr steilen Hängen vor allem oberhalb der Waldgrenze. Die Gefahrenstellen sind überschneit.
Der Neuschnee und insbesondere die weichen und harten Triebschneeansammlungen bedecken eine schwache alte Schneedecke. Die Lawinen können an sehr steilen Schattenhängen in tiefen Schichten ausgelöst werden und recht groß werden. Besonders ungünstig sind in diesem Winter erst selten befahrene Hänge.
Entlastungsabstände werden empfohlen.
Abend und Nacht: Mit Neuschnee und Wind nehmen Anzahl und Größe der Gefahrenstellen zu.

Schneedecke

Gefahrenmuster gm.6: lockerer schnee und wind | gm.1: bodennahe schwachschicht

Dienstag: Es fielen oberhalb von rund 2000 m 5 bis 15 cm Schnee, lokal auch mehr.
Mittwoch: Es fielen oberhalb von rund 1500 m 5 bis 10 cm Schnee, lokal auch weniger.
Neu- und Triebschnee liegen vor allem an windgeschützten Schattenhängen auf weichen Schichten.
In der Altschneedecke sind v.a. an West-, Nord- und Osthängen kantig aufgebaute Schwachschichten vorhanden.
In den letzten Tagen wurden mehrere kleine und mittlere Schneebrettlawinen ausgelöst. Am Freitag gingen an steilen Hängen kleine und mittlere Lawinen spontan ab.

Tendenz

Es fällt Schnee oberhalb von rund 900 m. Mit Neuschnee und mäßigem Südostwind entstehen vor allem in den Niederschlagsgebieten teils störanfällige Triebschneeansammlungen. Die Gefahr von trockenen

> Lawinen steigt bereits am Vormittag an.