Giovedì 19.02.2026

Pubblicato il 18.02.2026 alle ore 17:00

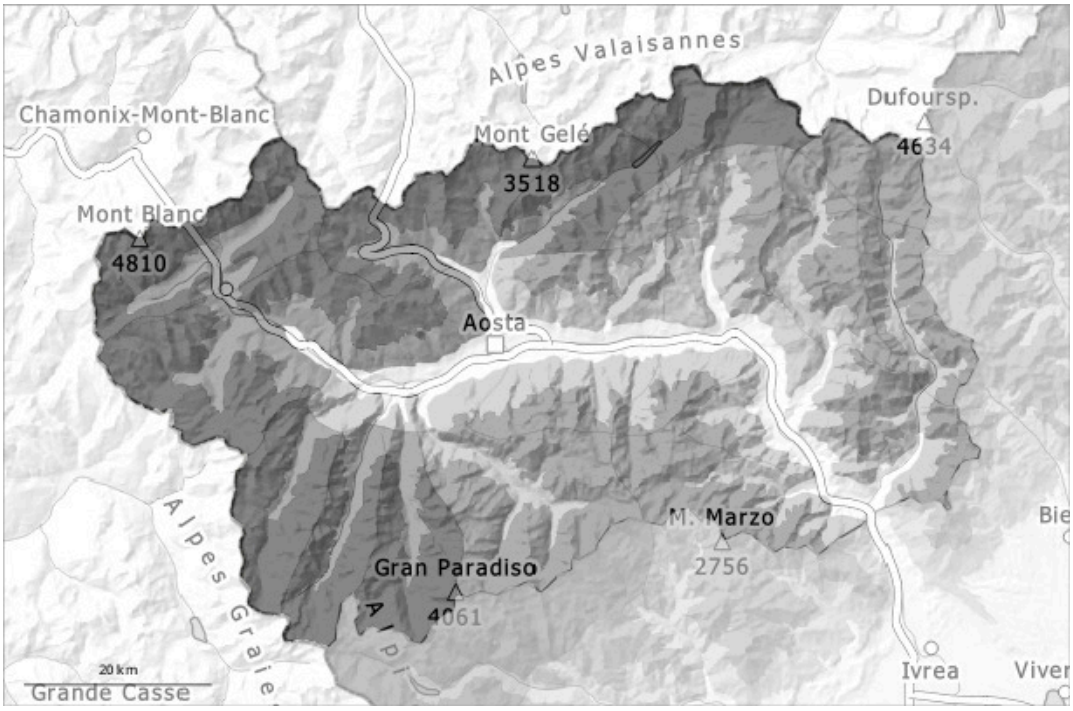

1	2	3	4	5
debole	moderato	marcato	forte	molto forte

Grado di pericolo 4 - Forte

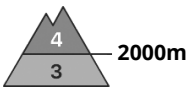

Tendenza: pericolo valanghe in diminuzione
per Venerdì il 20.02.2026

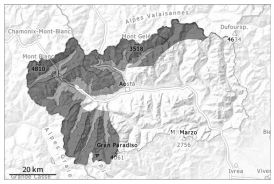

Lastrone da vento

Neve fresca

Durante la mattinata, l'attività di valanghe spontanee aumenterà.

Con le nevicate e il vento forte proveniente da nord ovest, a partire dal mattino gli accumuli di neve ventata cresceranno. I bacini di alimentazione, anche quelli già scaricati, verranno di nuovo caricati a causa delle nevicate e del vento. Qui sono possibili valanghe asciutte spontanee di medie e di grandi dimensioni.
Lungo i percorsi abituali le valanghe possono ancora raggiungere dimensioni molto grandi e minacciare a livello isolato le vie di comunicazione esposte. Sono ancora possibili valanghe nubiformi.
Per le escursioni e le discese fuori pista al di fuori delle piste assicurate, le condizioni sono rischiose. Un singolo appassionato di sport invernali può provocare il distacco di valanghe, anche di grandi dimensioni.

Manto nevoso

Situazione tipo st.6: neve a debole coesione e vento | st.1: strato debole persistente basale

Da domenica sono caduti diffusamente da 50 a 80 cm di neve al di sopra dei 1500 m circa, localmente anche di più. Fino a sera cadranno diffusamente da 30 a 40 cm di neve al di sopra dei 1800 m circa, localmente anche di più. In molte regioni, il vento sarà forte.
Il manto nevoso ha una stratificazione sfavorevole.
Nelle zone in prossimità delle creste e dei passi l'innevamento è estremamente variabile a seconda dell'azione del vento.
Nella giornata di martedì sono cadute alcune valanghe nubiformi di grandi dimensioni e, a livello isolato, di dimensioni molto grandi.

Tendenza

Il pericolo di valanghe spontanee diminuirà.

Grado di pericolo 3 - Marcato

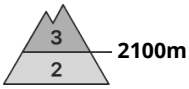

Tendenza: pericolo valanghe stabile
per Venerdì il 20.02.2026

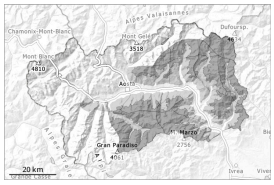

Lastrone da vento

Strati deboli persistenti

Il vento sarà forte. La neve ventata è la principale fonte di pericolo.

Con neve fresca e forte vento, durante la mattinata le dimensioni dei punti pericolosi aumenteranno. Attenzione sui pendii molto ripidi e nelle conche, nei canaloni e dietro ai cambi di pendenza. Le valanghe possono distaccarsi già in seguito al passaggio di un singolo appassionato di sport invernali.
Gli strati deboli presenti nella neve vecchia richiedono attenzione. In alcuni punti le valanghe possono subire un distacco nella neve vecchia e raggiungere dimensioni piuttosto grandi.
Sono possibili distacchi a distanza. I rumori di "whum" e la formazione di fessure quando si calpesta la coltre di neve sono campanelli di allarme.

Manto nevoso

Situazione tipo st.6: neve a debole coesione e vento | st.1: strato debole persistente basale

Da domenica sono caduti diffusamente da 15 a 40 cm di neve al di sopra dei 1600 m circa. Giovedì cadranno diffusamente da 10 a 15 cm di neve al di sopra dei 1600 m circa, localmente anche di più. Il vento sarà forte.
Nelle zone in prossimità delle creste e dei passi l'innevamento è estremamente variabile a seconda dell'azione del vento. Il manto nevoso ha una stratificazione sfavorevole.
Specialmente sui pendii esposti a ovest, nord ed est, all'interno del manto di neve vecchia si trovano strati fragili a cristalli angolari.
Nella giornata di martedì sono cadute isolate valanghe asciutte spontanee di dimensioni medio-grandi.