aineva.it

Montag 23.03.2026

Veröffentlicht am 22.03.2026 um 17:00

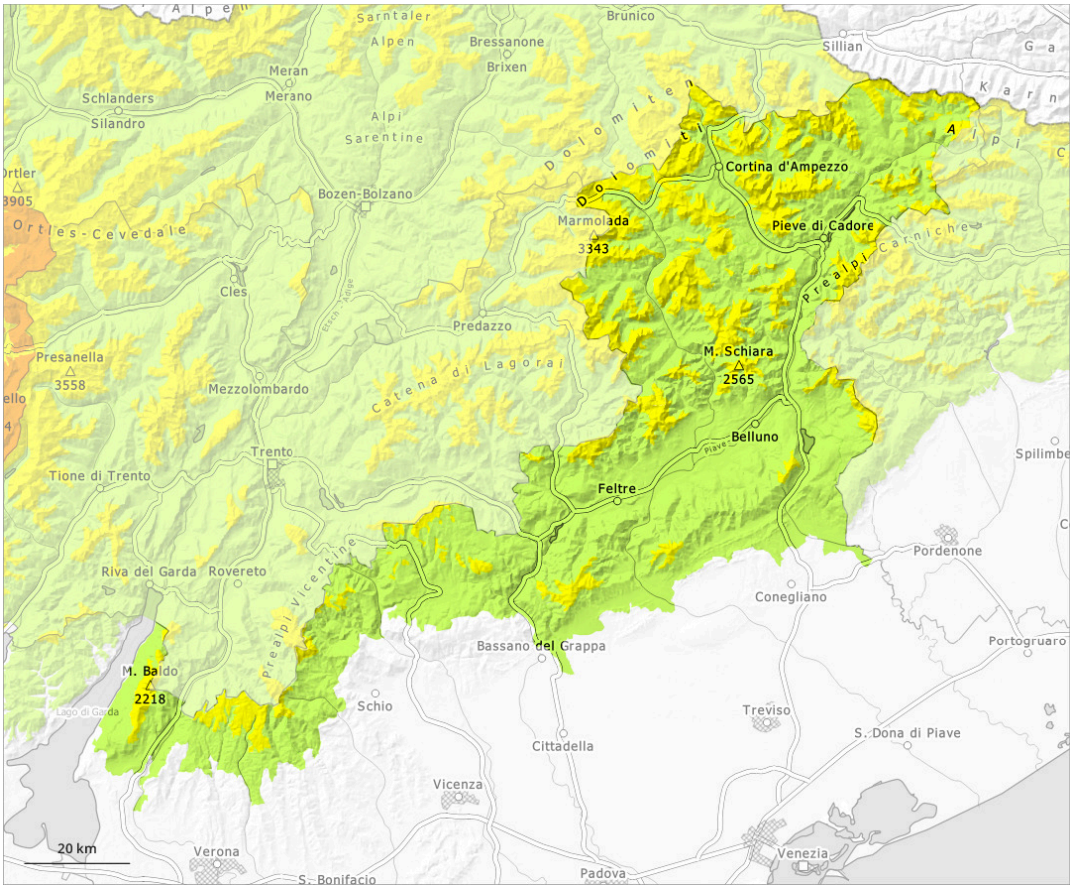

1	2	3	4	5
gering	mäßig	erheblich	groß	sehr groß

Gefahrenstufe 2 - Mäßig

Waldgrenze

Tendenz: Lawinengefahr bleibt gleich
am Dienstag, den 24.03.2026

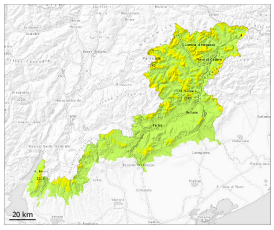

Triebschnee

Waldgrenze

Altschnee

Waldgrenze

Neuschnee

Waldgrenze

Die Triebschneeansammlungen bilden die Hauptgefahr. Schwachschichten im Altschnee erfordern Vorsicht und Zurückhaltung.

Mit starkem Wind aus östlichen Richtungen entstanden in den letzten zwei Tagen teils dicke Triebschneeansammlungen. Diese liegen in Kammlagen, Rinnen und Mulden und allgemein in der Höhe. Lawinen können stellenweise schon von einzelnen Wintersportlern ausgelöst werden. Sie sind meist mittelgroß.
Seit Samstag fielen oberhalb von rund 1500 m verbreitet 5 bis 10 cm Schnee. Es fielen lokal oberhalb von rund 1500 m bis zu 15 cm Schnee. Die Triebschneeansammlungen sind überschneit und damit nur schwierig erkennbar. In den Niederschlagsgebieten sind meist kleine spontane Lawinen möglich.
Tief in der Schneedecke sind an Schattenhängen ausgeprägte Schwachschichten vorhanden. Schwachschichten im Altschnee können besonders dort stellenweise von einzelnen Wintersportlern ausgelöst werden. Wummgeräusche sind Alarmzeichen und weisen auf die Gefahr hin. Lawinen können sehr vereinzelt im Altschnee anbrechen und recht groß werden.

Schneedecke

Der Neuschnee liegt verbreitet auf einer feuchten Altschneedecke.
Besonders Kammlagen aller Expositionen: Der teilweise starke Wind hat den Neuschnee verfrachtet. Dort liegen je nach Windeinfluss sehr unterschiedliche Schneehöhen.
Tief in der Schneedecke sind an Schattenhängen ausgeprägte Schwachschichten vorhanden.

Tendenz

Triebschnee und schwachen Altschnee beachten.