aineva.it

Dimanche 15.02.2026

Publié 14 02 2026, 17:00

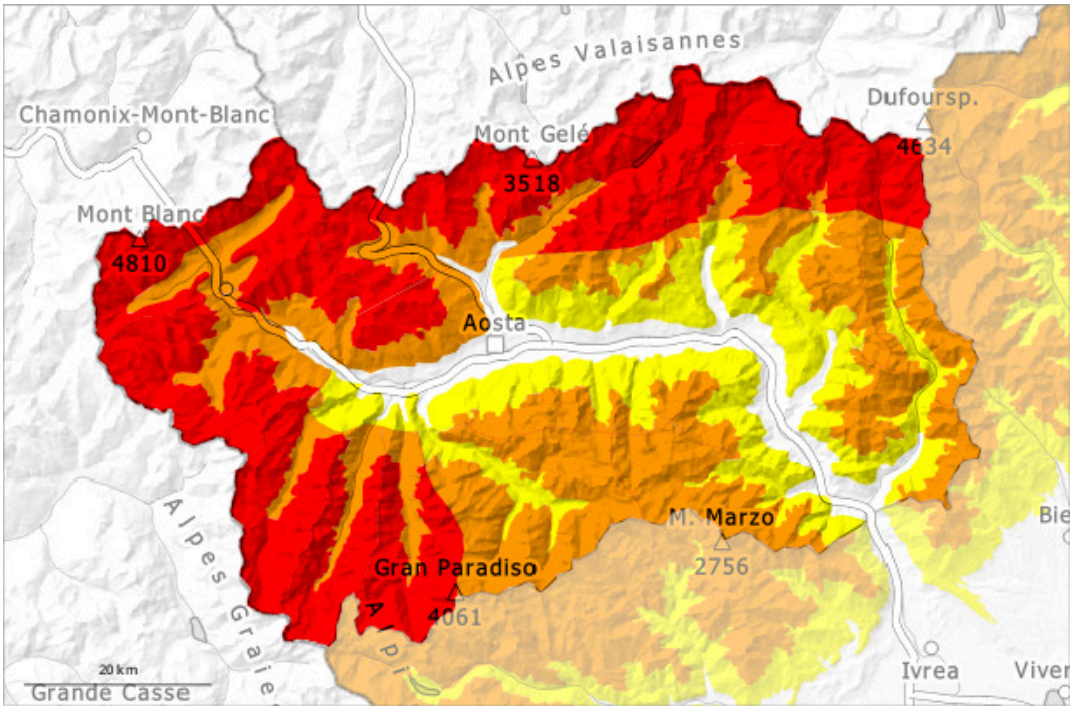

1	2	3	4	5
faible	limité	marqué	fort	très fort

Degré de danger 4 - Fort

Tendance: Augmentation du danger d'avalanche
leLundi 16 02 2026

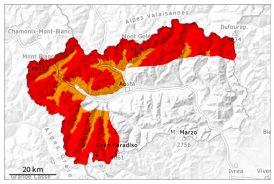

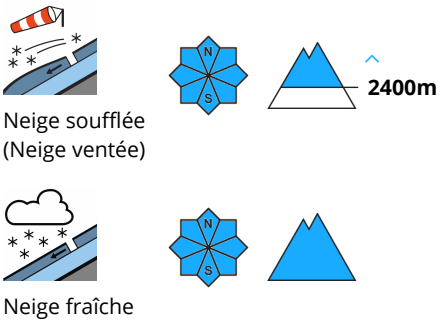

Augmentation progressive du danger d'avalanches sèches avec le vent fort.

Avec le vent de nord-ouest fort le nombre et l'étendue des endroits dangereux augmentent. Les zones de départ en altitude seront encore rechargées avec le vent.
Dans les régions concernées par les précipitations principales les endroits dangereux sont plus fréquents et plus étendus, surtout le long de la frontière avec la France et le long de la frontière suisse.
Des accumulations récentes et anciennes de neige soufflée peuvent être déclenchées facilement ou glisser spontanément. Prudence sur les pentes raides et dans les combes, couloirs et derrière les ruptures de terrain.
Des avalanches spontanées de moyenne et rarement grande taille sont toujours possibles spécialement sur les pentes très raides et sur les versants où s'est accumulée la neige soufflée. Les avalanches peuvent être déclenchées dans les couches profondes dans ces endroits et atteindre une très grande taille. Pour des randonnées et descentes hors-piste en dehors des pistes sécurisées les conditions sont délicates.

Manteau neigeux

Modèles de danger md.6: froid, neige légère et vent | md.1: sous-couche fragile persistante

Depuis mercredi il est tombé au-dessus d'environ 1800 m de 70 à 110 cm de neige, localement plus. Samedi il est tombé de 5 à 10 cm de neige.
Les conditions météorologiques ont entraîné une structure défavorable du manteau neigeux. La neige fraîche abondante et les accumulations de neige soufflée souvent épaisses sont partiellement encore fragiles. À proximité des crêtes et des cols on trouve suivant l'influence du vent des hauteurs de neiges très différentes.
De nombreuses avalanches spontanées sèches de grande et rarement très grande taille sont parties depuis mercredi.

Tendance

Vent et neige fraîche. Les conditions météorologiques provoquent une augmentation du danger

d'avalanches, surtout dans les régions concernées par les précipitations principales.

Degré de danger 3 - Marqué

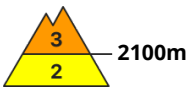

Tendance: Augmentation du danger d'avalanche
leLundi 16 02 2026

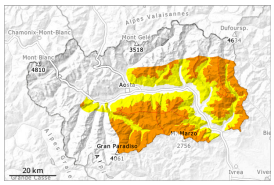

Neige soufflée
(Neige ventée)

2100m

Neige ancienne
(Sous-couche fragile persistante)

2000m

Ce sont les pentes où la neige soufflée s'est accumulée où des endroits fragiles sont présents dans la neige ancienne qui sont dangereuses.

Avec le vent de nord-ouest fort les endroits dangereux se multiplient.
Des accumulations récentes et anciennes de neige soufflée peuvent être déclenchées par un seul amateur de sports d'hiver.
À partir des zones de départ pas encore déchargées des avalanches spontanées de moyenne taille sont toujours possibles surtout sur les pentes extrêmement raides et à proximité des crêtes. Celles-ci sont généralement superficielles.
Les avalanches peuvent être déclenchées dans la neige ancienne par endroits et atteindre une taille assez importante.
Des déclenchements à distance sont possibles. Des couches fragiles dans la neige ancienne demandent de la prudence. Des bruits sourds et des fissures lors du passage sur le manteau neigeux sont des signes d'alarme.

Manteau neigeux

Modèles de danger md.6: froid, neige légère et vent | md.1: sous-couche fragile persistante

Depuis mardi il est tombé au-dessus d'environ 1800 m de 10 à 30 cm de neige, localement plus.
Samedi il est tombé de 5 à 10 cm de neige.
Les conditions météorologiques ont entraîné une structure défavorable du manteau neigeux. Le vent fort a transporté intensivement la neige fraîche.
Dans le manteau neigeux ancien des couches fragiles ayant subi une métamorphose constructive à grains anguleux sont présentes, surtout sur les pentes exposées à l'ouest, au nord et à l'est.

Tendance

> Vent et neige fraîche. Les conditions météorologiques provoquent une augmentation du danger d'avalanches, surtout dans les régions concernées par les précipitations principales.