aineva.it

Venerdì 03.04.2026

Pubblicato il 02.04.2026 alle ore 17:00

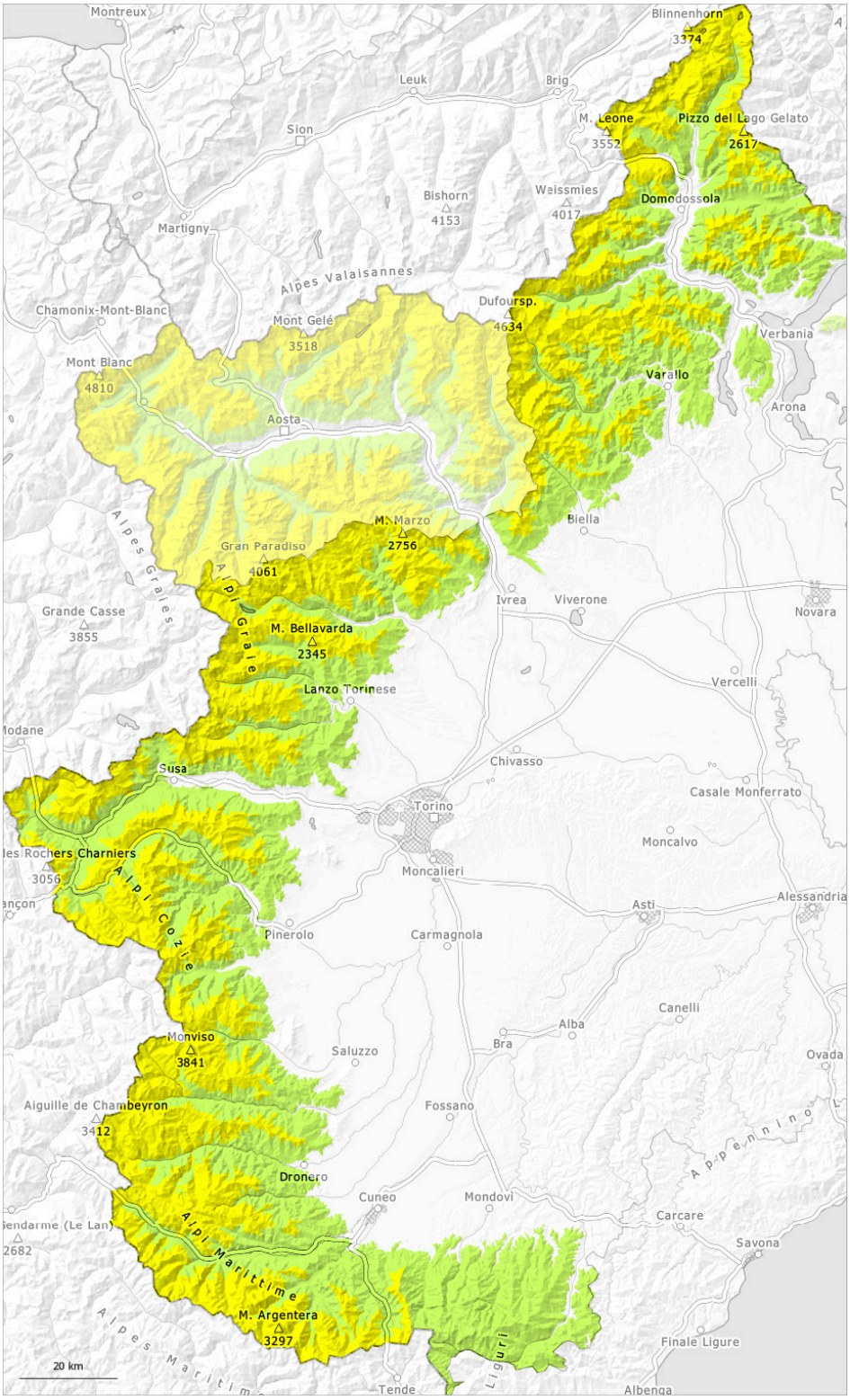

1	2	3	4	5
debole	moderato	marcato	forte	molto forte

Grado di pericolo 2 - Moderato

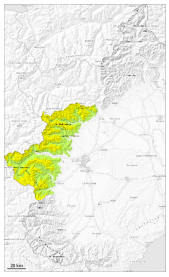

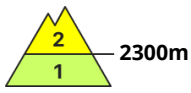

Tendenza: pericolo valanghe stabile
per Sabato il 04.04.2026

Lastrone da vento

2300m

Neve ventata e neve vecchia a debole coesione sono la principale fonte di pericolo.

Da lunedì il vento è stato forte. Gli accumuli di neve ventata ben visibili degli ultimi giorni possono in parte subire un distacco provocato alle quote medie e alte, soprattutto nelle zone marginali.

Sfavorevoli sono i punti dove nel manto di neve vecchia sono presenti strati deboli persistenti talvolta costituiti da brina inglobata. Principalmente sui pendii ripidi esposti a ovest, nord ed est le valanghe possono subire un distacco nella neve vecchia debole e raggiungere dimensioni medie. Ciò soprattutto in seguito a un forte sovraccarico.

Manto nevoso

Situazione tipo st.6: neve a debole coesione e vento

In alcune regioni, lunedì è caduta un po' di neve. Con vento forte proveniente da nord ovest da lunedì soprattutto nelle zone lontano dalle creste si sono formati accumuli di neve ventata duri.
Alle quote medie e alte, nella parte centrale del manto nevoso si trovano isolati strati fragili.

L'irraggiamento notturno sarà buono. La superficie del manto nevoso si è rigelata ed è portante e si ammorbidirà nel corso della giornata.

Salendo di quota l'innevamento si riduce e diventa disomogeneo, è migliore alle quote intermedie meno interessate dal vento.

Tendenza

Con il rialzo termico e l'irradiazione solare diurni, la probabilità di distacco di valanghe umide spontanee aumenterà leggermente sui pendii soleggiati molto ripidi.

Grado di pericolo 2 - Moderato

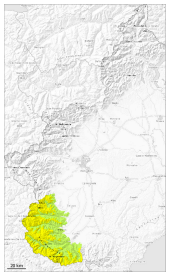

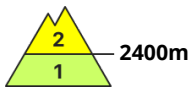

Tendenza: pericolo valanghe stabile
per Sabato il 04.04.2026

Lastrone da vento

2400m

Gli accumuli di neve ventata sono ben individuabili e possono subire un distacco soprattutto in seguito a un forte sovraccarico.

Il manto nevoso è ben consolidato alle quote di bassa e media montagna.

Alle quote medie e alte: Con neve fresca e vento da moderato a forte proveniente dai quadranti nord orientali negli ultimi giorni principalmente nelle zone in prossimità delle creste e dei passi così come in quota si sono formati accumuli di neve ventata ben visibili. Questi possono distaccarsi soprattutto in seguito a un forte sovraccarico e raggiungere dimensioni medie.

Sulla crosta ghiacciata sussiste un pericolo di caduta nelle zone ripide.

Manto nevoso

Situazione tipo st.6: neve a debole coesione e vento

In molte regioni, da lunedì il vento è stato forte. In prossimità delle cime l'innevamento è estremamente variabile a seconda dell'azione del vento.

Soprattutto sui pendii esposti al sole alle quote di bassa e media montagna: La superficie del manto nevoso si è rigelata ed è portante e si ammorbidirà nel corso della giornata.

Principalmente nelle zone ombreggiate e riparate dal vento ad alta quota e in alta montagna: La fascia superiore del manto nevoso è asciutta, con una crosta non portante in superficie. Soprattutto sui pendii ombreggiati ripidi estremi, nella parte superiore del manto nevoso si trovano, a livello molto isolato, strati fragili.

Tendenza

Con il rialzo termico e l'irradiazione solare diurni, la probabilità di distacco di valanghe umide spontanee aumenterà leggermente sui pendii soleggiati molto ripidi. Con il rialzo termico e l'irradiazione solare diurni, il pericolo di valanghe umide e bagnate aumenterà senza passare di grado.

Grado di pericolo 2 - Moderato

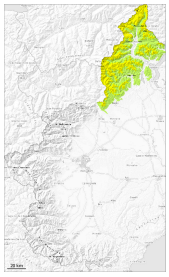

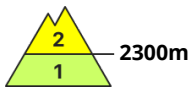

Tendenza: pericolo valanghe stabile
per Sabato il 04.04.2026

Lastrone da vento

2300m

La neve ventata è la principale fonte di pericolo.

Da lunedì il vento è stato in molte regioni forte.

Gli accumuli di neve ventata ben visibili degli ultimi giorni possono subire un distacco soprattutto in caso di forte sovraccarico soprattutto sui pendii esposti da ovest a nord sino a est ad alta quota e in alta montagna. Sui pendii carichi di neve ventata le valanghe possono subire un distacco nei vari strati di neve ventata e raggiungere dimensioni medie. Sfavorevoli sono specialmente i punti dove nel manto di neve vecchia sono presenti strati deboli.

Attenzione soprattutto nelle conche, nei canaloni e dietro ai cambi di pendenza alle quote medie e alte.

Soprattutto sui pendii molto ripidi esposti al sole, alle quote medie e alte: Sulla dura superficie del manto nevoso sussiste un pericolo di caduta nelle zone ripide.

Manto nevoso

Situazione tipo st.6: neve a debole coesione e vento

Con vento forte proveniente da nord est da lunedì a tutte le esposizioni si sono formati accumuli di neve ventata ben visibili.

Soprattutto alle quote di bassa e media montagna sui pendii esposti al sole: La superficie del manto nevoso si è rigelata ed è portante.

Nelle zone in prossimità delle creste in alta montagna l'innevamento è estremamente variabile a seconda dell'azione del vento. Salendo di quota l'innevamento si riduce e diventa disomogeneo, è migliore alle quote intermedie meno interessate dal vento.
Il manto nevoso in superficie cambia rapidamente in base all'esposizione e pendenza: si alternano croste di varia natura e spessore.

Sulla crosta dura sussiste un pericolo di caduta nelle zone ripide, soprattutto nelle zone in prossimità delle creste e dei passi.
Il sole e il calore causeranno un progressivo consolidamento del manto nevoso.

Tendenza

Con il rialzo termico e l'irradiazione solare diurni, la probabilità di distacco di valanghe umide spontanee aumenterà leggermente sui pendii soleggiati molto ripidi.

Grado di pericolo 1 - Debole

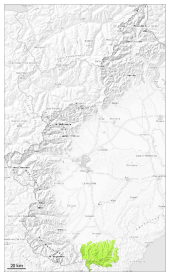

1

Tendenza: pericolo valanghe stabile
per Sabato il 04.04.2026

Il manto nevoso è stabile in molti punti.

Il manto nevoso è ben consolidato alle quote di bassa e media montagna.

Alle quote medie e alte: Con neve fresca e vento da moderato a forte proveniente dai quadranti nord orientali negli ultimi sette giorni nelle conche, nei canaloni e dietro ai cambi di pendenza si sono formati accumuli di neve ventata di piccole dimensioni. Questi possono in parte distaccarsi a livello isolato per lo più con un forte sovraccarico.

Sulla crosta ghiacciata sussiste un pericolo di caduta nelle zone ripide.

Manto nevoso

Situazione tipo st.6: neve a debole coesione e vento

In molte regioni, da lunedì il vento è stato forte. Il manto nevoso in superficie cambia rapidamente in base all'esposizione e pendenza: si alternano croste di varia natura e spessore.

Soprattutto sui pendii esposti al sole alle quote di bassa e media montagna: La superficie del manto nevoso si è rigelata ed è portante e si ammorbidirà nel corso della giornata.

Nelle zone ombreggiate e riparate dal vento ad alta quota e in alta montagna: La fascia superiore del manto nevoso è asciutta, con una crosta non portante in superficie.

Sulla crosta dura sussiste un pericolo di caduta nelle zone ripide, soprattutto nelle zone in prossimità delle creste e dei passi.
Il sole e il calore causeranno un progressivo consolidamento del manto nevoso.

Tendenza

Con il rialzo termico e l'irradiazione solare diurni, la probabilità di distacco di valanghe umide spontanee aumenterà leggermente sui pendii soleggiati molto ripidi.