Vendredi 06.02.2026

Update du 06 02 2026, 14:52

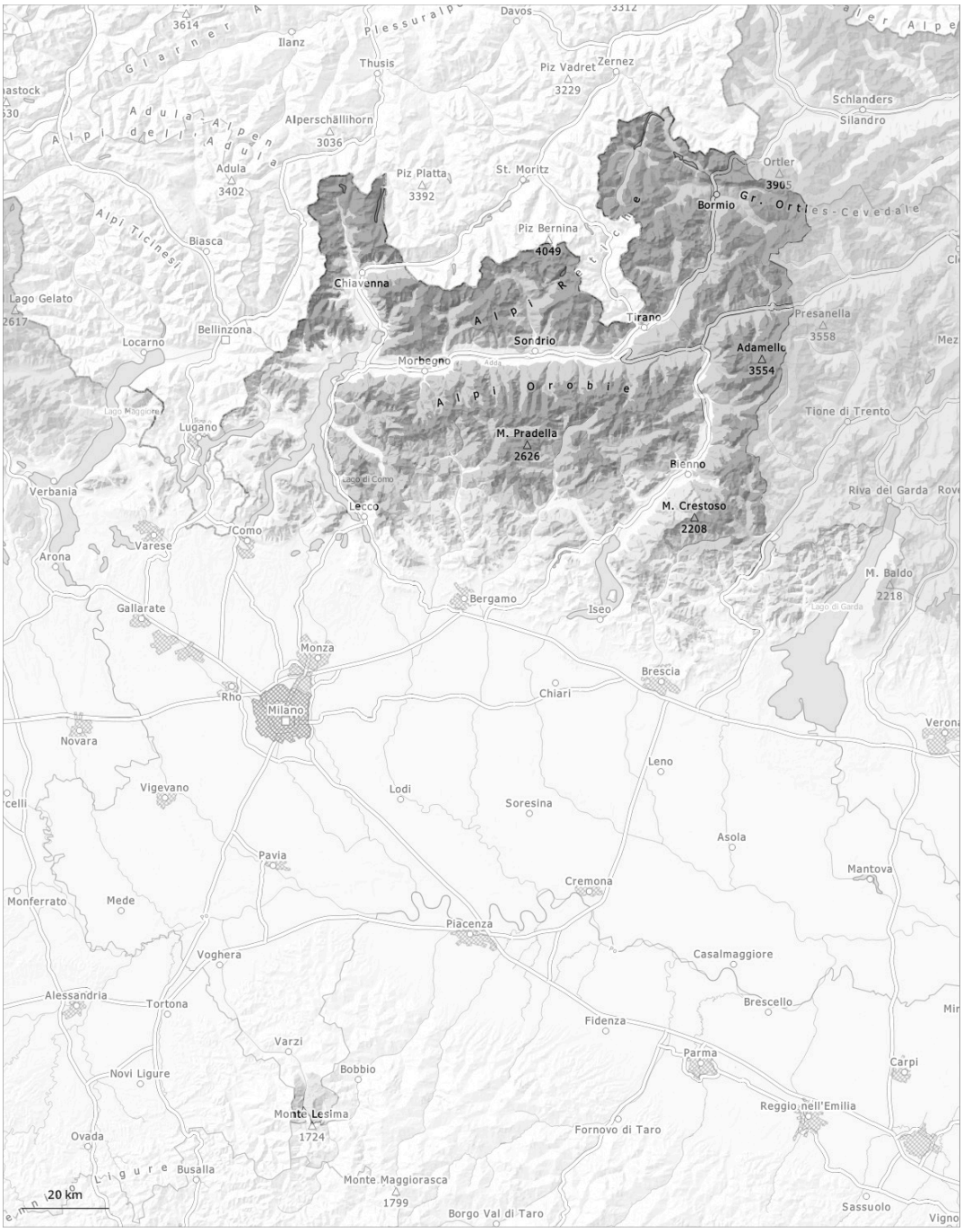

1	2	3	4	5
faible	limité	marqué	fort	très fort

Degré de danger 3 - Marqué

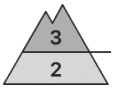

2100m

Tendance: danger d'avalanche constant
leSamedi 07 02 2026

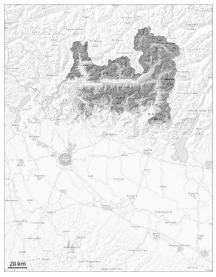

Neige ancienne (Sous-couche fragile persistante)

2100m

Neige soufflée (Neige ventée)

Limite de la forêt

Les endroits dangereux se situent particulièrement sur les pentes raides à l'ombre au-dessus de la limite de la forêt. Des couches fragiles dans la neige ancienne demandent prudence et retenue.

Vendredi il tombera dans certaines régions localement jusqu'à 5 cm de neige.
Des avalanches peuvent être déclenchées avec une surcharge faible dans les couches proches du sol. Des déclenchements à distance et des avalanches spontanées sont possibles.
En outre les accumulations de neige soufflée fraîches et relativement anciennes doivent être prises en considération. La neige fraîche et soufflée reposent en général sur du givre de surface.

Manteau neigeux

Modèles de danger md.1: sous-couche fragile persistante | md.6: froid, neige légère et vent

La neige fraîche de la semaine écoulée repose sur une surface de neige ancienne défavorable sur les pentes à l'ombre au-dessus de la limite de la forêt. La partie inférieure du manteau neigeux a subi une métamorphose constructive à grains anguleux et est fragile. Des avalanches peuvent être déclenchées très facilement dans les couches plus profondes du manteau neigeux.
En outre les accumulations de neige soufflée étendues sont déclenchables à proximité des crêtes, dans les combes et couloirs.

Degré de danger 2 - Limité

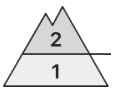

1000m

Tendance: danger d'avalanche constant
leSamedi 07 02 2026

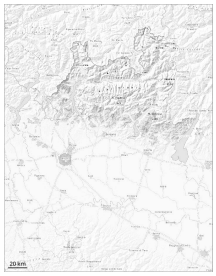

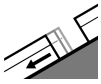

Avalanches de glissement (Avalanches de fond)

1000m

Neige ancienne (Sous-couche fragile persistante)

1500m

Des couches fragiles dans la neige ancienne demandent prudence et retenue. En outre, des avalanches de glissement sont possibles.

Vendredi il tombera dans certaines régions localement jusqu'à 10 cm de neige.
Des couches fragiles dans la neige ancienne demandent prudence et retenue.
Des avalanches peuvent être déclenchées avec une surcharge faible.
En outre, des avalanches de glissement sont possibles à tout moment.

Manteau neigeux

Modèles de danger md.2: neige glissante md.1: sous-couche fragile persistante

Les zones présentant des fissures de glissement doivent être évitées dans la mesure du possible.
Dans le manteau neigeux ancien des couches fragiles délicates sont présentes, surtout sur les pentes raides exposées au nord-ouest, au nord et au nord-est.

Degré de danger 1 - Faible

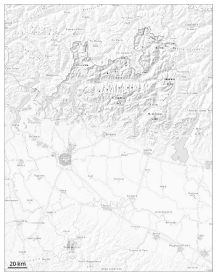

1

Tendance: danger d'avalanche constant
leSamedi 07 02 2026

Avalanches de glissement (Avalanches de fond)

N S

1000m

Dans ces régions les avalanches sont de manière très isolée petites et déclenchables avec une surcharge importante.

Les avalanches sont généralement petites et déclenchables seulement avec une surcharge importante. En outre, des avalanches de glissement sont possibles.

Manteau neigeux

Modèles de danger md.2: neige glissante

Les zones présentant des fissures de glissement doivent être évitées. En dessous d'environ 1000 m il y a peu de neige.