aineva.it

# Vendredi 13.03.2026

Publié 12 03 2026, 17:00

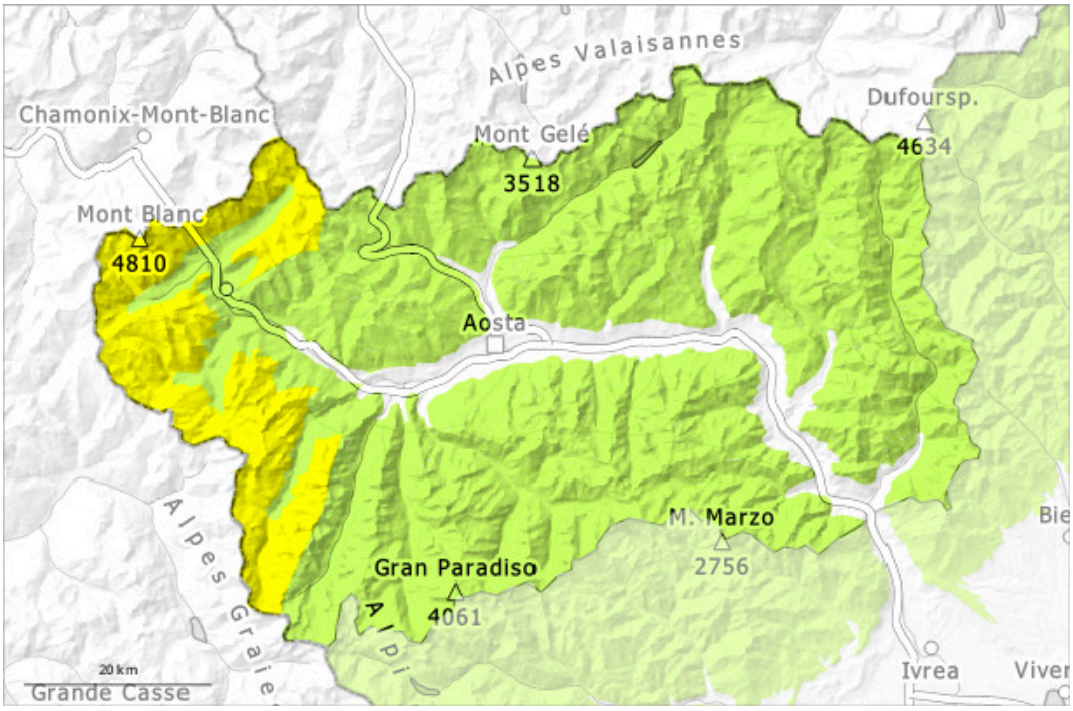


| 1 | 2 | 3 | 4 | 5 |
|---|---|---|---|---|
| faible | limité | marqué | fort | très fort |

## Degré de danger 2 - Limité

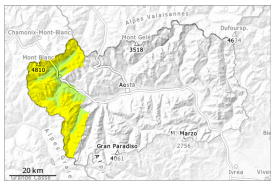

**Tendance: Augmentation du danger d'avalanche**
leSamedi 14 03 2026

Neige soufflée
(Neige ventée)

2400m

## Les conditions de randonnées restent en général favorables.

Les accumulations plus récentes de neige soufflée constituent le danger principal. Elles sont détectables facilement mais à évaluer prudemment.

Des coulées humides en cours de journée en général de petite taille sont possibles, surtout sur les pentes extrêmement raides ensoleillées en cas de rayonnement solaire.
Des couches fragiles dans la neige ancienne peuvent être déclenchées de manière isolée. Ces endroits dangereux se situent surtout sur les pentes très raides à l'ombre au-dessus d'environ 2500 m ainsi qu'aux transitions entre les endroits faiblement et fortement enneigés.

## Manteau neigeux

**Modèles de danger** md.6: froid, neige légère et vent

Mardi il est tombé dans certaines régions au-dessus d'environ 2200 m de 2 à 10 cm de neige. Pendant la nuit il est tombé dans certaines régions au-dessus d'environ 2200 m de 5 à 10 cm de neige.
La partie supérieure du manteau neigeux est largement stable, avec une croûte de regel souvent porteuse à la surface.
Spécialement sur les pentes raides à l'ombre à haute altitude et en haute montagne: Neige superficiellement très compactée et stabilisée par les vents violents de fin février ou composée de cristaux facettés et localement de neige à faible cohésion et de givre en surface. Dans le manteau neigeux ancien des couches fragiles sont présentes dans ces endroits.
À proximité des crêtes et des cols ainsi qu'à haute altitude on trouve suivant l'influence du vent des hauteurs de neiges très différentes.

## Tendance

En général neige fraîche: La neige fraîche ainsi que les accumulations de neige soufflée généralement grandes se formant en de nombreux endroits constituent le danger principal.

## Degré de danger 1 - Faible

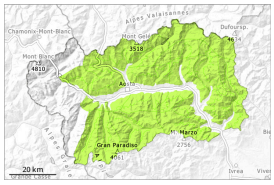


1

**Tendance: Augmentation du danger d'avalanche**
leSamedi 14 03 2026

### Les conditions de randonnées restent en général favorables.

Le manteau neigeux reste généralement stable.

Des coulées humides en cours de journée de petite taille sont possibles avec la neige fraîche, surtout sur les pentes très raides ensoleillées en cas de rayonnement solaire.
Des couches fragiles dans la neige ancienne peuvent être déclenchées de manière très isolée. Ces endroits dangereux se situent surtout sur les pentes extrêmement raides à l'ombre au-dessus d'environ 2400 m ainsi qu'aux transitions entre les endroits faiblement et fortement enneigés.

### Manteau neigeux

Il est tombé dans certaines régions au-dessus d'environ 2200 m de 2 à 5 cm de neige, localement plus.
La partie supérieure du manteau neigeux est largement stable, avec une croûte de regel souvent porteuse à la surface. A ces endroits il existe en terrain raide un risque de chute.
Spécialement sur les pentes raides à l'ombre à haute altitude et en haute montagne: Neige superficiellement très compactée et stabilisée par les vents violents de fin février ou composée de cristaux facettés et localement de neige à faible cohésion et de givre en surface. Dans le manteau neigeux ancien des couches fragiles sont présentes dans ces endroits.
À proximité des crêtes et des cols ainsi qu'à haute altitude on trouve suivant l'influence du vent des hauteurs de neiges très différentes.

### Tendance

Neige fraîche avec des quantités plus importantes dans le sud-est de la région : La neige fraîche ainsi que les accumulations de neige soufflée généralement grandes se formant en de nombreux endroits constituent le danger principal.