Martedì 28.04.2026

Pubblicato il 27.04.2026 alle ore 17:00

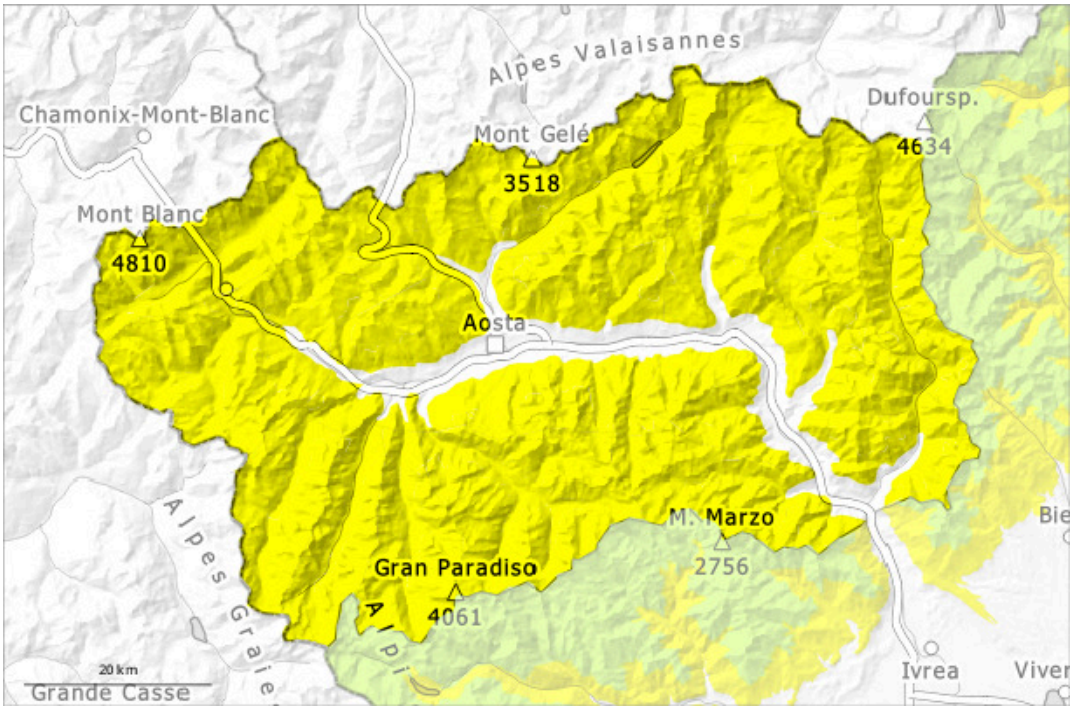

1	2	3	4	5
debole	moderato	marcato	forte	molto forte

Grado di pericolo 2 - Moderato

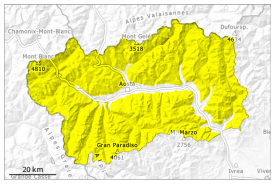

Tendenza: pericolo valanghe stabile
per Mercoledì il 29.04.2026

Neve bagnata

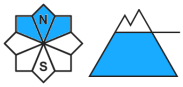

Neve bagnata

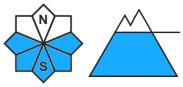

La principale fonte di pericolo è costituita da valanghe umide e bagnate.

Martedì: Il tempo sarà nuvoloso. Notte per lo più coperta: L'irraggiamento notturno sarà fortemente limitato. La superficie del manto nevoso non riuscirà a rigelarsi bene e risulterà ammorbidita già al mattino.
Con le precipitazioni, durante il pomeriggio il pericolo di valanghe aumenterà senza passare di grado. Nel corso della giornata la pioggia mista a neve causerà a tutte le esposizioni un netto inumidimento del manto nevoso. Sono possibili colate e valanghe bagnate, anche di dimensioni piuttosto grandi.
Ciò soprattutto sui pendii molto ripidi esposti a nord al di sotto dei 2600 m circa e sui pendii molto ripidi esposti a est, sud e ovest in quota.
Nelle regioni più colpite dalle precipitazioni la probabilità di distacco di valanghe umide e bagnate aumenterà nel corso della giornata.

Manto nevoso

Situazione tipo st.10: situazione primaverile

In molte regioni, martedì cadrà neve al di sopra dei 2300 m circa.
Negli ultimi giorni il tempo è stato mite. Ciò ha causato al di sotto dei 2700 m circa un progressivo inumidimento del manto nevoso.
Con le forti oscillazioni di temperatura, il manto nevoso si è consolidato. Ciò soprattutto sui pendii soleggiati ripidi ad alta quota e a tutte le esposizioni alle quote di media montagna. Il manto nevoso è piuttosto omogeneo, con una crosta portante in superficie.
Non sono praticamente più state segnalate valanghe.
L'innevamento è estremamente variabile su piccola scala.
Principalmente sui pendii soleggiati al di sotto del limite del bosco non c'è neve. Sui pendii ombreggiati al di sotto del limite del bosco c'è solo poca neve.
Soprattutto alle esposizioni più fredde sopra il limite del bosco, nelle conche e nelle testate di valle che nelle settimane scorse sono state meno colpite dai venti tempestosi, c'è un ottimo innevamento.
Specialmente ad alta quota e in alta montagna, nella parte basale del manto nevoso si trovano strati fragili.

Tendenza

Mercoledì: Il tempo sarà nuvoloso. L'irraggiamento notturno sarà ridotto. La superficie del manto nevoso non riuscirà a rigelarsi durante la notte coperta.