aineva.it

Mercoledì 04.02.2026

Pubblicato il 03.02.2026 alle ore 17:00

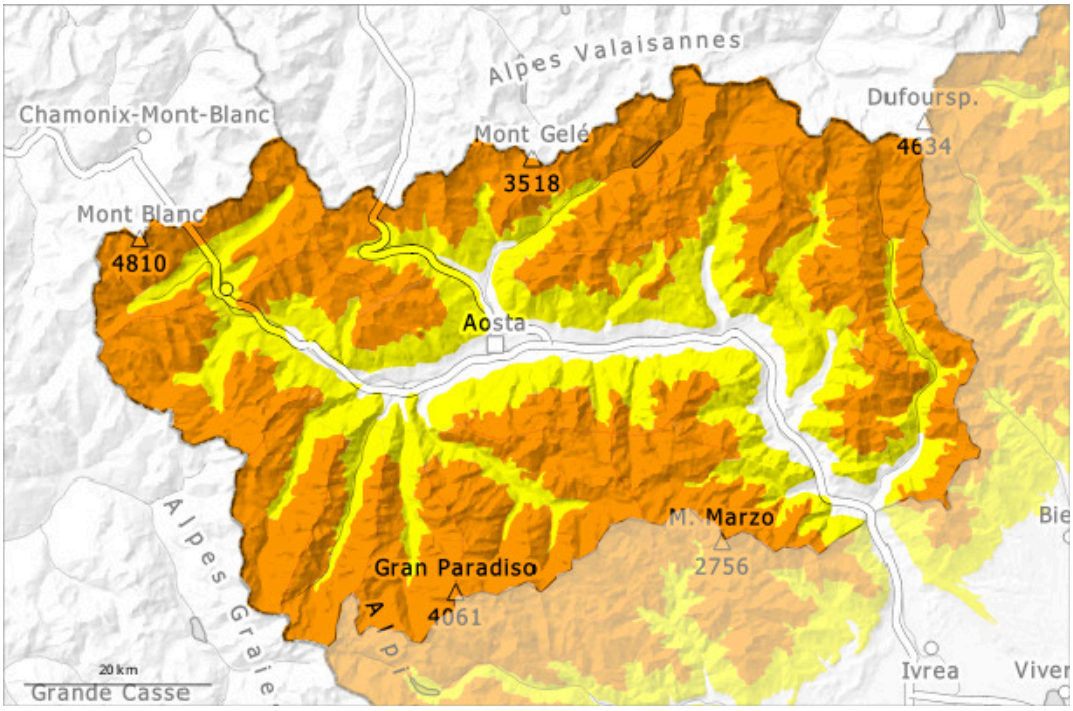

1	2	3	4	5
debole	moderato	marcato	forte	molto forte

Grado di pericolo 3 - Marcato

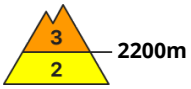

Tendenza: pericolo valanghe stabile
per Giovedì il 05.02.2026

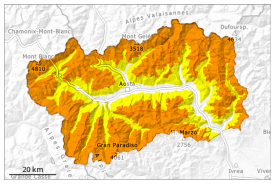

Lastrone da vento

Strati deboli persistenti

Lunedì: Soprattutto al di sopra dei 2500 m circa: Durante la notte il vento è stato a tratti da moderato a forte. Alle quote medie e alte marcato pericolo di valanghe.

Con neve fresca e vento proveniente dai quadranti meridionali nel corso della notte si sono formati accumuli di neve ventata instabili.
Un singolo appassionato di sport invernali può provocare il distacco di valanghe, anche di medie dimensioni. Esse sono per lo più superficiali. I punti pericolosi sono con il cattivo tempo appena individuabili, attenzione soprattutto nelle conche, nei canaloni e dietro ai cambi di pendenza e sui pendii molto ripidi.
La neve fresca e in special modo gli accumuli di neve ventata, sia soffici che duri, ricoprono un debole manto di neve vecchia. Sui pendii ombreggiati molto ripidi le valanghe possono subire un distacco negli strati più profondi del manto nevoso e, a livello isolato, raggiungere grandi dimensioni. Particolarmente sfavorevoli sono i pendii ancora poco frequentati durante questo inverno, dove nel manto di neve vecchia sono presenti strati deboli.
Si consiglia una prudente scelta dell'itinerario e di mantenere le distanze di scarico.

Manto nevoso

Situazione tipo st.6: neve a debole coesione e vento | st.1: strato debole persistente basale

Martedì: Sono caduti da 5 a 15 cm di neve al di sopra dei 2000 m circa, localmente anche di più. La neve fresca e la neve ventata poggiano su strati soffici soprattutto sui pendii riparati dal vento ombreggiati. Specialmente sui pendii esposti a ovest, nord ed est, all'interno del manto di neve vecchia si trovano strati fragili a cristalli angolari.
Negli ultimi giorni sono state distaccate alcune valanghe di neve a lastroni di medie dimensioni. Venerdì, sui pendii ripidi sono cadute valanghe spontanee di piccole e medie dimensioni.

Tendenza

> Cadrà un po' di neve. Le condizioni meteorologiche impediranno un miglioramento delle condizioni. Il pericolo rimarrà invariato.