aineva.it

Vendredi 03.04.2026

Publié 02 04 2026, 17:00

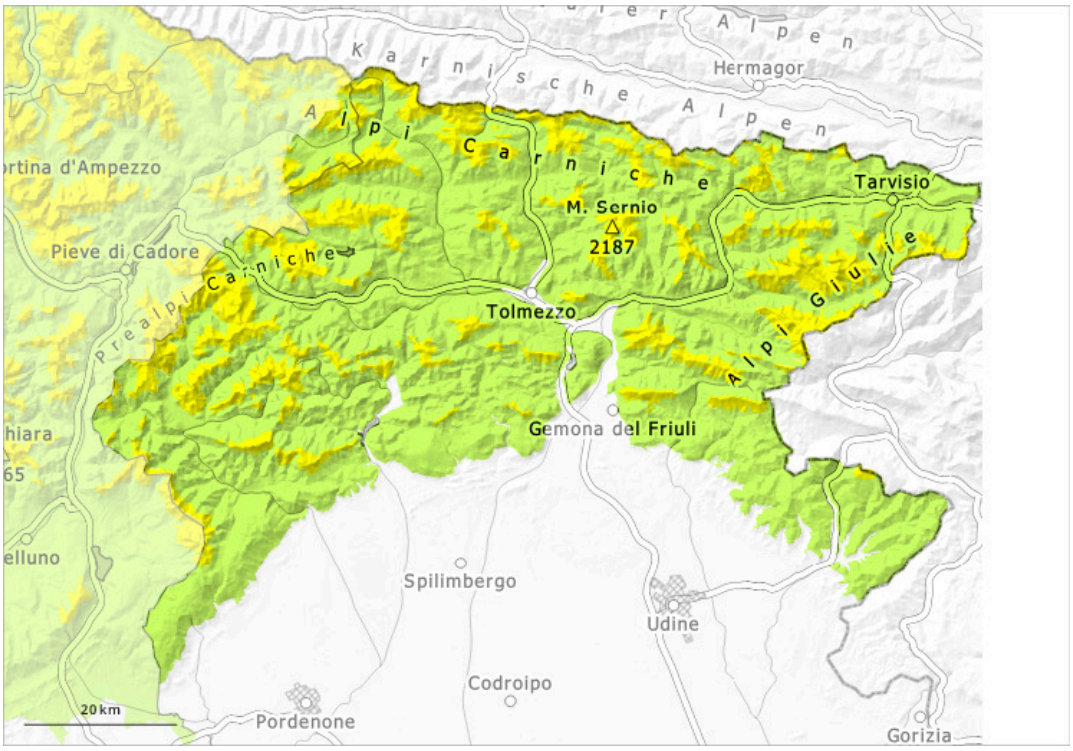

1	2	3	4	5
faible	limité	marqué	fort	très fort

Degré de danger 2 - Limité

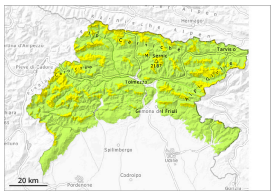

1800m

Tendance: danger d'avalanche constant
leSamedi 04 04 2026

Neige soufflée
(Neige ventée)

1800m

Neige
ancienne
(Sous-couche
fragile
persistante)

1800m

Danger d'avalanches limité. En altitude les endroits dangereux sont plus fréquents.

Les accumulations de neige soufflée constituent le danger principal. Les endroits dangereux se situent surtout au pied des parois rocheuses, ainsi que près des crêtes, combes et couloirs. Les accumulations de neige soufflée peuvent encore être déclenchées. Ceci surtout avec une surcharge importante. Il convient de tenir compte du danger d'être emporté et entraîné dans une chute.

Manteau neigeux

The snowpack's surface remains generally characterized by alternating eroded areas interspersed with deposited zones; in many areas, hard surface crusts are present, locally hidden. Near the crests, evident cornices remain in many places. Dans le manteau neigeux des couches fragiles sont présentes, surtout sur les pentes à l'ombre.

Tendance

Il fait un temps partiellement ensoleillé. Réchauffement léger.