aineva.it

Mercoledì 01.04.2026

Pubblicato il 31.03.2026 alle ore 17:00

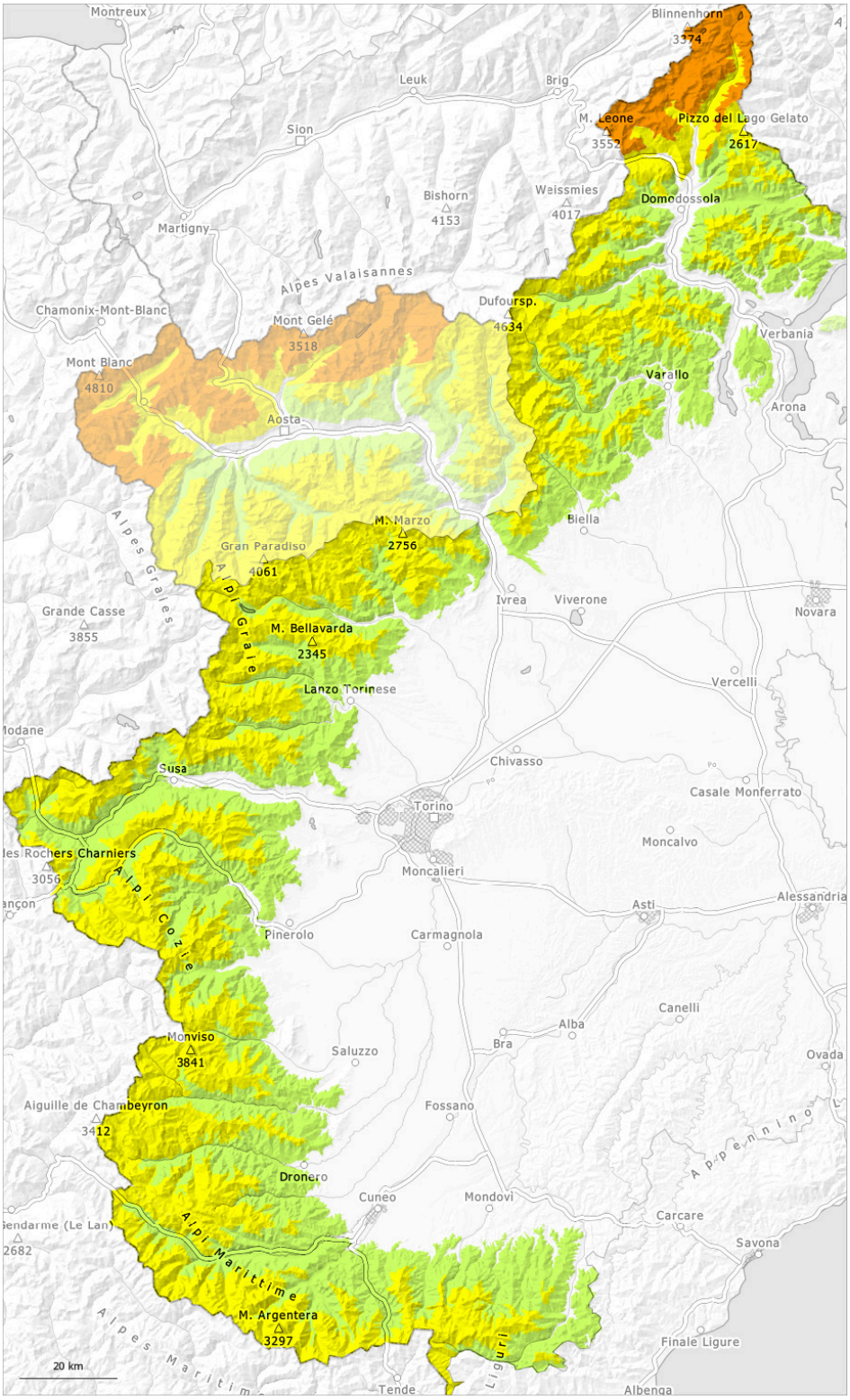

1	2	3	4	5
debole	moderato	marcato	forte	molto forte

Grado di pericolo 3 - Marcato

Tendenza: pericolo valanghe stabile
per Giovedì il 02.04.2026

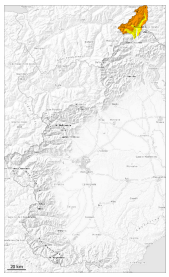

Lastrone da vento

2500m

Lastrone da vento

2500m
2100m

La neve ventata recente è la principale fonte di pericolo.

Da domenica sono caduti da 20 a 40 cm di neve al di sopra dei 1600 m circa, localmente anche di più. Da lunedì il vento è stato forte.

Gli accumuli di neve ventata ben visibili degli ultimi due giorni possono subire un distacco in seguito al passaggio di un singolo appassionato di sport invernali soprattutto sui pendii esposti da ovest a nord sino a est al di sopra del limite del bosco. Sui pendii carichi di neve ventata le valanghe possono subire un distacco nei vari strati di neve ventata e raggiungere grandi dimensioni.

Attenzione soprattutto nelle zone di passaggio da poca a molta neve, come pure nelle conche, nei canaloni e dietro ai cambi di pendenza alle quote medie e alte.

Durante il pomeriggio la probabilità di distacco di valanghe asciutte e umide aumenterà progressivamente soprattutto sui pendii soleggiati molto ripidi.

Manto nevoso

Situazione tipo st.6: neve a debole coesione e vento

Con vento forte proveniente da nord est da lunedì soprattutto nelle zone lontano dalle creste si sono formati accumuli di neve ventata in parte spessi.
Inoltre anche nelle zone riparate dal vento si sono formati accumuli di neve ventata soffici. Essi sono piuttosto frequenti ma difficili da individuare.

L'irraggiamento notturno è stato buono. Alle quote di bassa e media montagna come pure sui pendii ripidi esposti al sole: La superficie del manto nevoso si è rigelata ed è portante si ammorbidirà nel corso della giornata.

Nelle zone in prossimità delle creste in alta montagna l'innevamento è estremamente variabile a seconda dell'azione del vento.

Nelle zone di passaggio da poca a molta neve: Diversi strati di neve ventata poggiano su una crosta dura.

Tendenza

Giovedì: Con il rialzo termico e l'irradiazione solare diurni, la probabilità di distacco di valanghe umide e bagnate aumenterà leggermente sui pendii soleggiati molto ripidi. Ciò anche alle basi di pareti rocciose.

Grado di pericolo 2 - Moderato

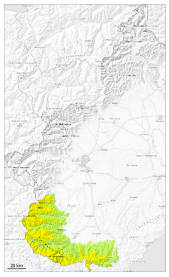

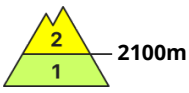

Tendenza: pericolo valanghe stabile
per Giovedì il 02.04.2026

Lastrone da vento

2100m

Gli accumuli di neve ventata sono ben individuabili ma devono essere valutati con spirito critico.

Con neve fresca e vento da moderato a forte proveniente dai quadranti nord orientali negli ultimi giorni soprattutto nelle conche, nei canaloni e dietro ai cambi di pendenza si sono formati accumuli di neve ventata ben visibili. Questi possono distaccarsi in seguito al passaggio di un singolo appassionato di sport invernali.

Sui pendii molto ripidi le valanghe possono coinvolgere i vari strati di neve ventata e raggiungere dimensioni medie.

Manto nevoso

Situazione tipo st.6: neve a debole coesione e vento

In molte regioni, da lunedì il vento è stato forte. In prossimità delle cime l'innevamento è estremamente variabile a seconda dell'azione del vento.

Principalmente sui pendii ad alta quota e in alta montagna: Nella parte superiore del manto nevoso si trovano strati fragili.

Soprattutto sui pendii esposti al sole alle quote di bassa e media montagna: La superficie del manto nevoso si è rigelata ed è portante e si ammorbidirà nel corso della giornata.

Il manto nevoso è ben consolidato alle quote di bassa e media montagna.

Tendenza

Con il rialzo termico e l'irradiazione solare diurni, la probabilità di distacco di valanghe umide e bagnate aumenterà leggermente sui pendii soleggiati molto ripidi. Ciò anche alle basi di pareti rocciose.

Grado di pericolo 2 - Moderato

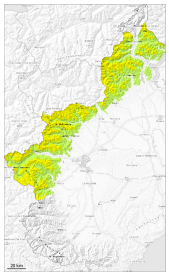

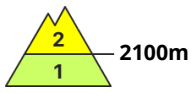

Tendenza: pericolo valanghe stabile
per Giovedì il 02.04.2026

Lastrone da vento

2100m

La neve ventata recente è la principale fonte di pericolo.

In alcune regioni, da domenica è caduta un po' di neve. Da lunedì il vento è stato forte. Gli accumuli di neve ventata ben visibili degli ultimi due giorni possono subire un distacco in seguito al passaggio di un singolo appassionato di sport invernali soprattutto sui pendii esposti da ovest a nord sino a est al di sopra del limite del bosco. Sui pendii carichi di neve ventata le valanghe possono subire un distacco nei vari strati di neve ventata e raggiungere dimensioni medie.

Durante il pomeriggio la probabilità di distacco di valanghe asciutte e umide aumenterà progressivamente soprattutto sui pendii soleggiati molto ripidi.

Manto nevoso

Situazione tipo st.6: neve a debole coesione e vento

In alcune regioni da domenica sono caduti da 5 a 20 cm di neve al di sopra dei 1700 m circa, localmente anche di più.
Con vento forte proveniente da nord ovest da lunedì soprattutto nelle zone lontano dalle creste si sono formati accumuli di neve ventata duri.
L'irraggiamento notturno è stato buono. Alle quote di bassa e media montagna come pure sui pendii ripidi esposti al sole: La superficie del manto nevoso si è rigelata ed è portante si ammorbidirà nel corso della giornata.

Nelle zone in prossimità delle creste ad alta quota l'innevamento è estremamente variabile a seconda dell'azione del vento.
In molti punti diversi strati di neve ventata poggiano su una crosta dura.

Al di sotto delle cime erose dal vento, oltre i 1600m circa, è presente più neve rispetto alla media stagionale.

Tendenza

Giovedì: Con il rialzo termico e l'irradiazione solare diurni, la probabilità di distacco di valanghe umide e bagnate aumenterà leggermente sui pendii soleggiati molto ripidi. Ciò anche alle basi di pareti rocciose.