BUTLLETÍ DEL PERILL D'ALLAUS DEL PRINCIPAT D'ANDORRA

Préparé le 14/03/2026 16:00
Prochaine mise à jour le 15/03/2026 à 16h

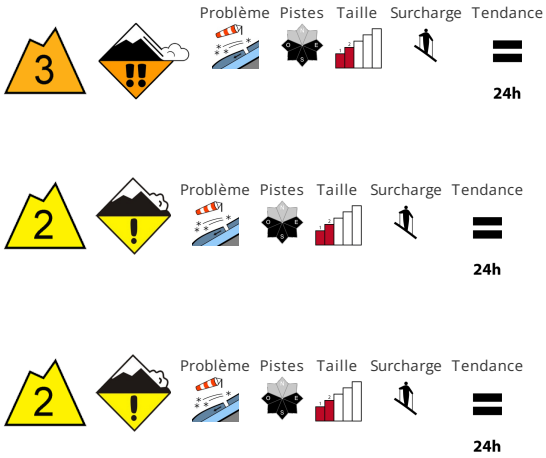

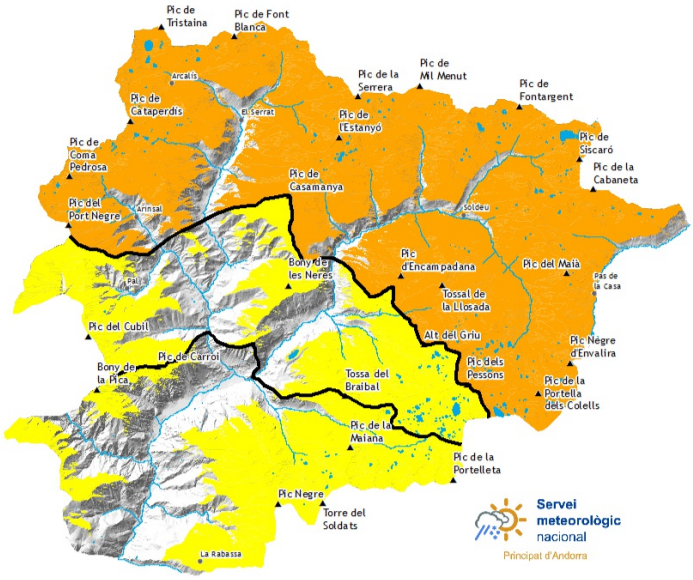

STABILITÉ DU MANTEAU NEIGEUX

Le vent parfois tempétueux transporte la neige fraîche et ancienne de manière intensive.. Les accumulations de neige soufflée constituent le danger principal. Dans la partie supérieure du manteau neigeux des couches fragiles susceptibles d'être déclenchées sont présentes ils se rencontrent , surtout sur les pentes exposées à l'est , au sud et à l'ouest. Les accumulations de neige soufflée peuvent peut être déchaîné facilement et atteindre une taille moyenne.. Les endroits dangereux sont à peine identifiables par mauvaise visibilité..

QUALITÈ DE LA NEIGE

Dimanche le vent souffle tempétueusement en général. Les accumulations récentes de neige soufflée se situent à proximité des crêtes sur les pentes à proximité des crêtes exposées à l'est , au sud et à l'ouest et en général en haute montagne. À proximité des crêtes on trouve suivant l'influence du vent des hauteurs de neiges très différentes. Pour des randonnées les conditions sont assez favorables.

EPAISSEUR DE NEIGE HORS PISTE

Zone nord		Epaisseur de neige		
Nival manteau		1500m	2000m	2500m
N	1600 m	0 cm	150 cm	200 cm
S	1900 m	0 cm	100 cm	150 cm

Zone centre		Epaisseur de neige		
Nival manteau		1500m	2000m	2500m
N	1600 m	0 cm	150 cm	200 cm
S	1900 m	0 cm	100 cm	150 cm

Zone sud		Epaisseur de neige		
Nival manteau		1500m	2000m	2500m
N	1600 m	0 cm	120 cm	150 cm
S	1900 m	0 cm	60 cm	100 cm

Govern d'Andorra

EAWS EUROPEAN AVALANCHE WARNING SERVICES

Aquest butlletí ha estat elaborat seguint les normes i recomanacions de l'**European Avalanche Warning Services**, del qual el **Servei meteorològic Nacional** n'és membre

BUTLLETÍ DEL PERILL D'ALLAUS DEL PRINCIPAT D'ANDORRA

Servei meteorològic nacional
Principat d'Andorra

Couche de neige fraiche des derniers jours (De 24 h mesurée à 06:00 h UTC)

	10/03/2026	11/03/2026	12/03/2026	13/03/2026
FEDA (Central)	0 cm	0 cm	0 cm	0 cm
Engolasters - FEDA	0 cm	0 cm	0 cm	0 cm
Bony de les Neres	0 cm	0 cm	0 cm	3 cm
Sorteny	0 cm	7 cm	0 cm	8 cm
Les Fonts d'Arinsal	0 cm	5 cm	0 cm	9 cm
Perafita	0 cm	0 cm	0 cm	0 cm
Tossa Espiolets	0 cm	4 cm	0 cm	5 cm
Grau Roig - FEDA	0 cm	1 cm	0 cm	4 cm
Fontverd	0 cm	0 cm	0 cm	0 cm
Ransol - FEDA	0 cm	0 cm	0 cm	0 cm
Caborreu	1 cm	2 cm	0 cm	5 cm
La Solana	0 cm	3 cm	0 cm	3 cm
Coll Pa	0 cm	0 cm	0 cm	4 cm
Envalira Antenes	2 cm	0 cm	0 cm	0 cm
Vall del Riu FEDA	0 cm	0 cm	0 cm	9 cm