Mercoledì 29.04.2026

Pubblicato il 28.04.2026 alle ore 17:00

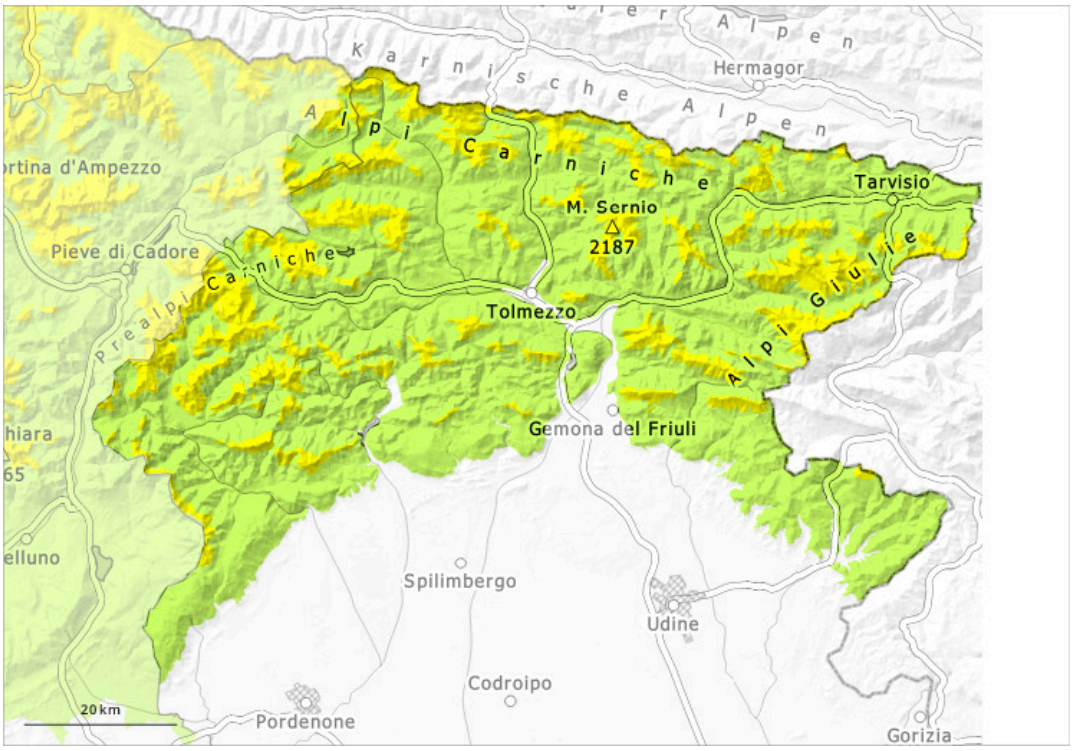

1	2	3	4	5
debole	moderato	marcato	forte	molto forte

Grado di pericolo 2 - Moderato

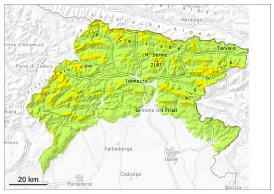

Tendenza: pericolo valanghe in diminuzione
per Giovedì il 30.04.2026

Neve bagnata

2000m

Deboli precipitazioni: Le condizioni meteo causeranno un impregnamento del manto nevoso.

I punti pericolosi si trovano soprattutto nelle basi di pareti rocciose, come pure nei canaloni e nelle conche. Saranno possibili isolate valanghe bagnate e per scivolamento di neve.

Manto nevoso

Sono previste deboli nevicate alle quote più alte. La copertura nevosa è assente o discontinua in molte zone, soprattutto sui versanti meridionali; il manto nevoso si sta sempre più riducendo. Le condizioni meteo causeranno soprattutto alle quote di bassa e media montagna un impregnamento del manto nevoso. Sui pendii ombreggiati, all'interno del manto nevoso si trovano, a livello molto isolato, strati fragili.

Tendenza

Il tempo sarà sereno. L'irraggiamento notturno sarà piuttosto buono.
Con il raffreddamento, calo del pericolo di valanghe.