Jeudi 23.04.2026

Publié 22 04 2026, 17:00

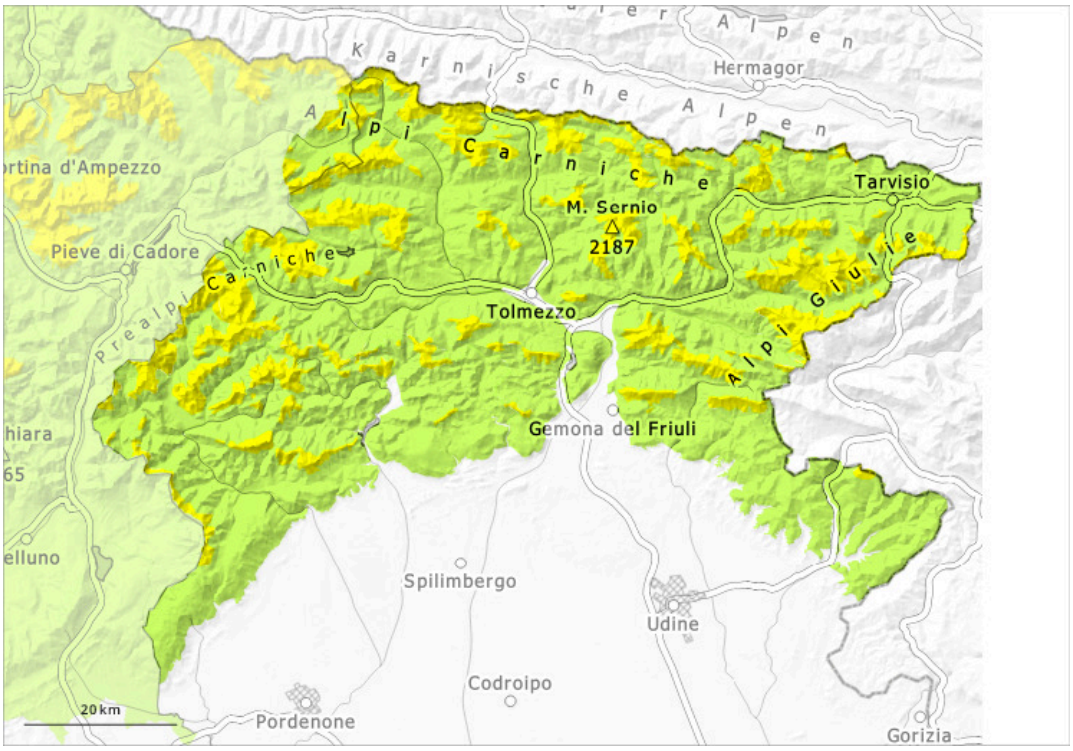

1	2	3	4	5
faible	limité	marqué	fort	très fort

Degré de danger 2 - Limité

1900m

Tendance: danger d'avalanche constant
leVendredi 24 04 2026

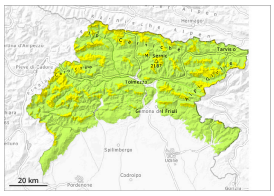

Avalanches mouillées (Neige humide)

1900m

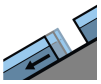

Avalanches de glissement (Avalanches de fond)

1900m

Neige ancienne (Sous-couche fragile persistante)

1900m

Avec le rayonnement solaire les endroits dangereux se multiplient.

Des avalanches de neige mouillée et de glissement sont possibles. Les endroits dangereux se situent surtout au pied des parois rocheuses, ainsi que dans les combes et couloirs. Ce sont les zones où des endroits fragiles sont présents dans la neige ancienne qui sont particulièrement délicates. Les avalanches peuvent se déclencher dans les couches profondes. Les randonnées devraient être terminées assez tôt.

Manteau neigeux

Il est tombé un peu de neige dans certaines régions.
Given the weather conditions, the snow cover will remain impregnated. Snow cover and thickness vary greatly depending on exposure and altitude, and are steadily decreasing. Dans le manteau neigeux des couches fragiles isolées sont présentes sur les pentes à l'ombre. Les conditions météorologiques entraînent en cours de journée une humidification croissante du manteau neigeux.

Tendance

Réchauffement. Il fait un temps ensoleillé.