Dimanche 12.04.2026

Publié 11 04 2026, 17:00

Matin

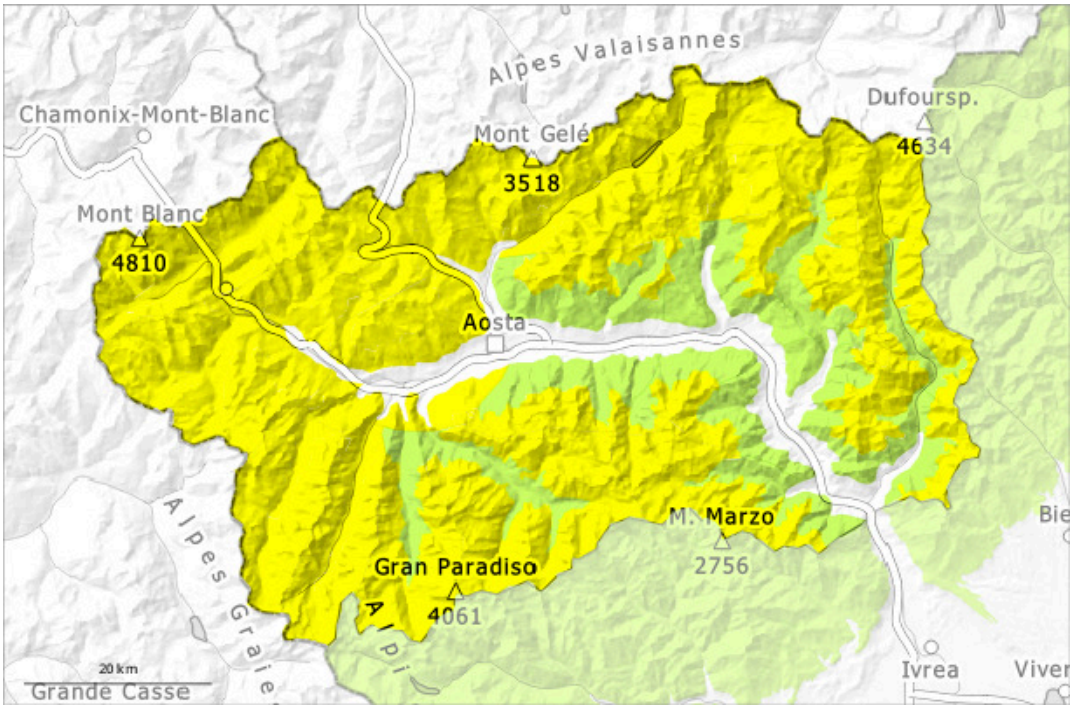

Après-midi

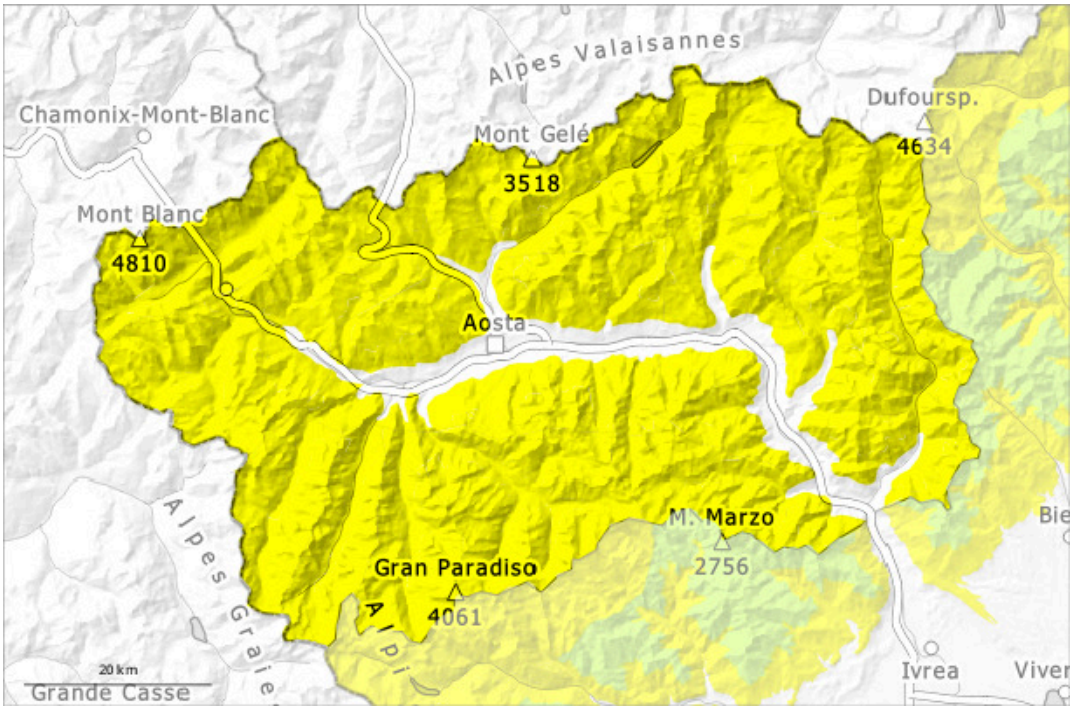

1	2	3	4	5
faible	limité	marqué	fort	très fort

Degré de danger 2 - Limité

AM:

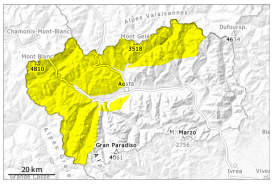

2

Tendance: Augmentation du danger d'avalanche
leLundi 13 04 2026

Avalanches mouillées (Neige humide)

2400m

Avalanches mouillées (Neige humide)

PM:

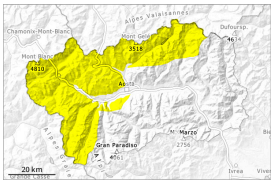

2

Tendance: Augmentation du danger d'avalanche
leLundi 13 04 2026

Avalanches mouillées (Neige humide)

L'après-midi: Neige fraîche peu épaisse au-dessus d'environ 2300 m.

Dimanche il fait un temps nuageux. La surface de la neige ne se refroidit qu'à peine pendant la nuit couverte.
En matinée l'activité des petites et moyennes avalanches humides et mouillées spontanées augmente seulement lentement.

À partir de l'après-midi il tombera au-dessus d'environ 2300 m de 5 à 15 cm de neige, localement plus. Cette situation entraîne en dessous d'environ 2400 m une humidification croissante du manteau neigeux. Avec la pluie des avalanches et coulées humides de petite à moyenne taille sont possibles à basse altitude et sur les pentes très raides.
Des avalanches humides et mouillées peuvent par endroits être déclenchées dans les couches profondes du manteau neigeux surtout sur les pentes très raides exposées au nord-est, au nord et au nord-ouest atteindre une taille assez importante.

Manteau neigeux

Modèles de danger md.10: situation de printemps

À basse et moyenne altitude le manteau neigeux est totalement mouillé.
Au cours des derniers jours l'activité des moyennes avalanches mouillées et avalanches de glissement spontanées a augmenté progressivement.
Plusieurs avalanches de fond de moyenne à grande taille sont parties depuis mardi. Ceci surtout sur les pentes très raides exposées au nord-est, à l'est.
À haute altitude, l'enneigement diminue et devient irrégulier ; il est meilleur aux altitudes intermédiaires, moins exposées au vent.
La couche de neige en surface varie rapidement en fonction de l'exposition et de la pente : on y trouve des croûtes de nature et d'épaisseur variables. Sur la croûte dure il existe en terrain raide un risque de chute, notamment à proximité des crêtes et des cols.
Dans le manteau neigeux des couches fragiles sont présentes, surtout sur les pentes raides à l'ombre.
En dessous d'environ 1800 m il y a très peu de neige.

Tendance

Avec la pluie jusqu'à environ 1900 m le manteau neigeux ne peut pas se solidifier. La neige fraîche et les accumulations de neige soufflée se formant à moyenne et haute altitude se lient mal avec la neige ancienne.

Degré de danger 2 - Limité

AM:

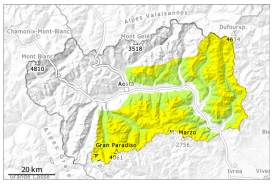

2400m

Tendance: Augmentation du danger d'avalanche
leLundi 13 04 2026

Avalanches mouillées (Neige humide)

Avalanches mouillées (Neige humide)

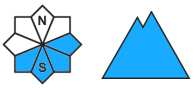

PM:

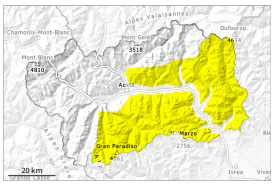

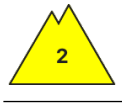

Tendance: Augmentation du danger d'avalanche
leLundi 13 04 2026

Neige soufflée (Neige ventée)

Avalanches mouillées (Neige humide)

L'après-midi: Vent et neige fraîche au-dessus d'environ 2300 m.

Dimanche il fait un temps nuageux. La surface de la neige ne se refroidit qu'à peine pendant la nuit couverte. En matinée l'activité des petites et moyennes avalanches humides et mouillées spontanées augmente seulement lentement.

À partir de l'après-midi il tombera au-dessus d'environ 2300 m de 15 à 25 cm de neige, localement plus. Cette situation entraîne en dessous d'environ 2400 m une humidification progressive du manteau neigeux. Avec la pluie des avalanches et coulées humides de petite à moyenne taille sont possibles à basse altitude et sur les pentes très raides.
Des avalanches humides et mouillées peuvent par endroits être déclenchées dans les couches profondes du manteau neigeux surtout sur les pentes très raides exposées au nord-est, au nord et au nord-ouest

atteindre une taille moyenne.
En outre des accumulations de neige soufflée en partie fragiles se forment le soir surtout au-dessus de la limite de la forêt.
La nuit: Le danger d'avalanches augmente.

Manteau neigeux

Modèles de danger md.10: situation de printemps

À basse et moyenne altitude le manteau neigeux est totalement mouillé.
Au cours des derniers jours l'activité des moyennes avalanches mouillées et avalanches de glissement spontanées a augmenté progressivement.
Plusieurs avalanches de fond de moyenne à grande taille sont parties depuis mardi. Ceci surtout sur les pentes très raides exposées au nord-est, à l'est.
À haute altitude, l'enneigement diminue et devient irrégulier ; il est meilleur aux altitudes intermédiaires, moins exposées au vent.
La couche de neige en surface varie rapidement en fonction de l'exposition et de la pente : on y trouve des croûtes de nature et d'épaisseur variables. Sur la croûte dure il existe en terrain raide un risque de chute, notamment à proximité des crêtes et des cols.
Dans le manteau neigeux des couches fragiles sont présentes, surtout sur les pentes raides à l'ombre.
En dessous d'environ 1800 m il y a très peu de neige.

Tendance

La neige fraîche abondante et les accumulations de neige soufflée se formant à moyenne et haute altitude se lient mal avec la neige ancienne. Des avalanches sèches et mouillées de moyenne et rarement grande taille sont possibles avec la neige fraîche et le vent fort. Déjà le matin, Augmentation rapide du risque d'avalanches, notamment dans les zones limitrophes du Piémont.