Mercredi 08.04.2026

Publié 07 04 2026, 17:00

Matin

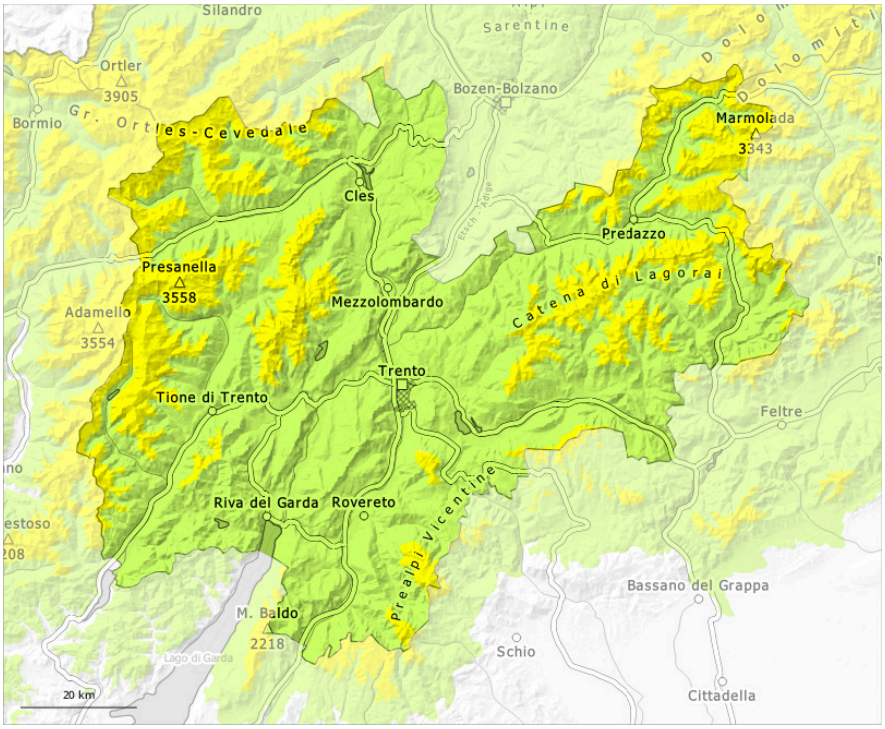

Après-midi

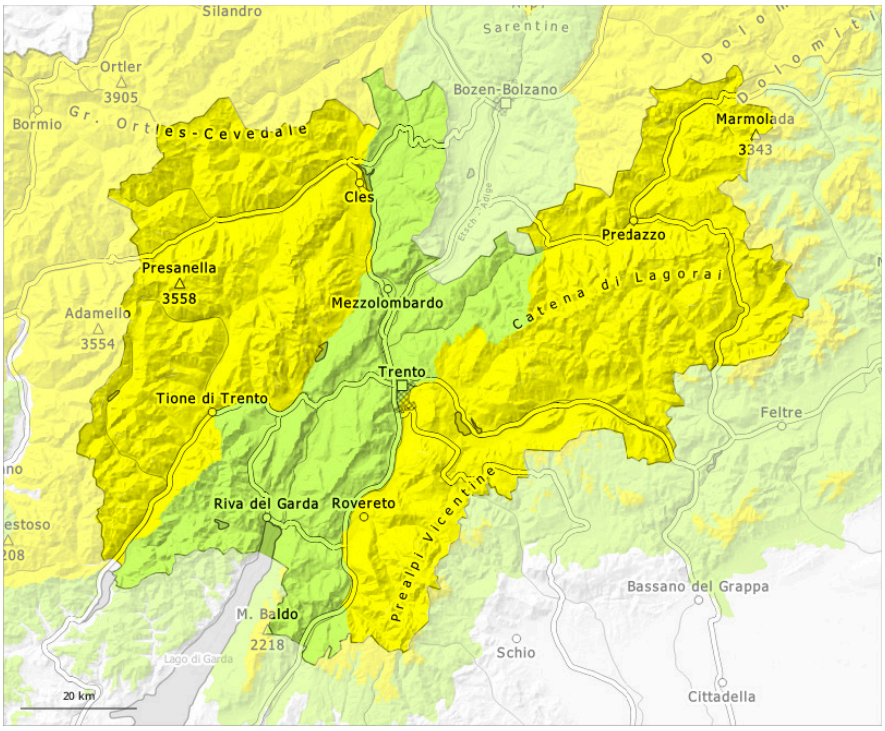

1	2	3	4	5
faible	limité	marqué	fort	très fort

Degré de danger 2 - Limité

AM:

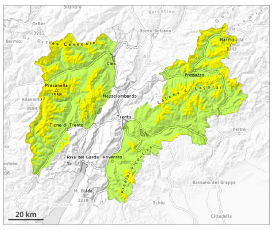

2000m

Tendance: danger d'avalanche constant
leJeudi 09 04 2026

Neige ancienne (Sous-couche fragile persistante)

2000m

PM:

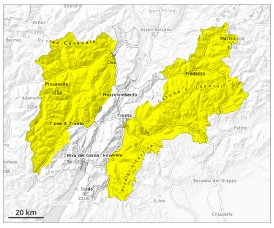

Tendance: danger d'avalanche constant
leJeudi 09 04 2026

Neige ancienne (Sous-couche fragile persistante)

2000m

Avalanches mouillées (Neige humide)

2800m

En cours de journée la probabilité de déclenchement d'avalanches mouillées augmente rapidement. Attention à la neige ancienne fragile.

Des avalanches sèches peuvent être déclenchées dans la neige ancienne, ceci parfois déjà par un seul adepte des sports d'hiver. Elles peuvent entraîner le manteau jusqu'au sol et atteindre une taille moyenne. Prudence surtout sur les pentes très raides exposées à l'ouest, au nord et à l'est au-dessus d'environ 2000 m et sur les pentes exposées au sud en haute montagne.
Ce sont spécialement les transitions entre les endroits peu enneigés et les endroits très enneigés qui sont défavorables. Des endroits dangereux se situent surtout dans les combes, couloirs et derrière les ruptures de terrain.

Avec le réchauffement diurne et le rayonnement solaire la probabilité de déclenchement d'avalanches mouillées augmente. En cours de journée la probabilité de déclenchement d'avalanches augmente spécialement sur les pentes extrêmement raides au soleil. Ceci à toutes les expositions en dessous d'environ 2400 m et sur les pentes exposées au sud aussi à haute altitude. Des avalanches mouillées

peuvent se déclencher surtout à partir des zones de départ qui ne sont pas complètement déchargées. Celles-ci sont en partie de taille moyenne et aussi facilement déclenchables par un seul amateur de sports d'hiver.

Les randonnées devraient être terminées assez tôt.

Manteau neigeux

Modèles de danger md.1: sous-couche fragile persistante md.10: situation de printemps

Des accumulations durcies de neige soufflée reposent sur une couche fragile de neige ancienne surtout sur les pentes exposées à l'ouest, au nord et à l'est à haute altitude et en haute montagne. Le manteau neigeux est très variable à petite échelle.

Le rayonnement nocturne était généralement assez bon. La surface de la neige n'est gelée et porteuse qu'à haute altitude et se ramollit en cours de journée. Le soleil et la chaleur entraînent en cours de journée une saturation d'eau croissante du manteau neigeux. Sur les pentes très raides ensoleillées et au pied des parois rocheuses le manteau neigeux se ramollit rapidement.

Sur les pentes ensoleillées à basse et moyenne altitude il y a très peu de neige.

Tendance

Le danger d'avalanches subsiste.

Degré de danger 1 - Faible

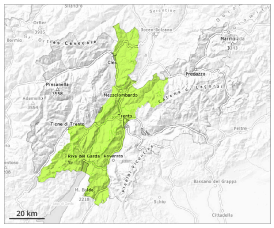

1

Tendance: danger d'avalanche constant
leJeudi 09 04 2026

Danger faible.

Des avalanches peuvent de manière très isolée se déclencher dans les couches du manteau neigeux proches du sol et atteindre une taille moyenne de manière isolée. En cours de journée la probabilité de déclenchement d'avalanches mouillées augmente.

Manteau neigeux

Modèles de danger md.10: situation de printemps

Jusqu'ici il faisait doux en général. Le soleil et la chaleur entraînent en cours de journée une humidification rapide du manteau neigeux.

Le manteau neigeux est très variable à petite échelle. Surtout sur les pentes ensoleillées à basse et moyenne altitude il n'y a que peu de neige.

Tendance

Le danger d'avalanches subsiste.