aineva.it

Vendredi 20.02.2026

Publié 19 02 2026, 17:00

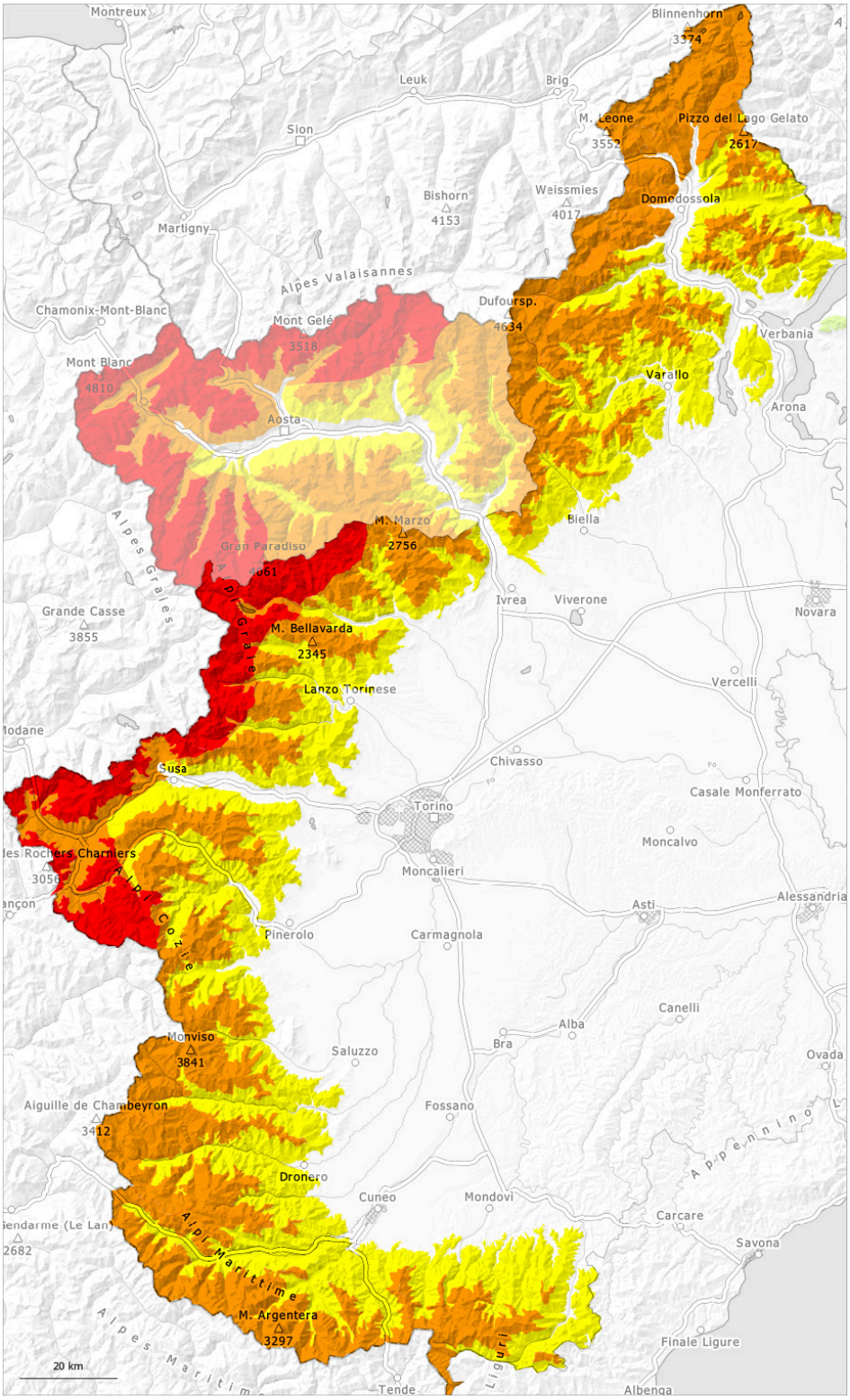

1	2	3	4	5
faible	limité	marqué	fort	très fort

Degré de danger 4 - Fort

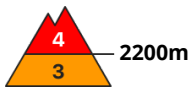

Tendance: Diminution du danger d'avalanche
leSamedi 21 02 2026

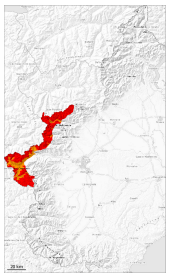

Neige soufflée
(Neige ventée)

2200m

Neige soufflée
(Neige ventée)

2200m

Avec la neige fraîche et le vent situation avalancheuse dangereuse encore dans certaines régions.

Avec les chutes de neige et le vent de nord-ouest parfois tempétueux, de nouvelles accumulations de neige soufflée se sont formées dans les derniers jours. Ceci surtout dans les régions concernées par le foehn au-dessus de la limite de la forêt et à proximité des crêtes, dans les combes et couloirs.
Les accumulations de neige soufflée fragiles peuvent être déjà déclenchées facilement par un seul amateur de sports d'hiver.
Le long de la frontière française les endroits dangereux sont plus répandus et le danger "fort", degré 4.

Avec le réchauffement de rares avalanches de poudreuse de grande et rarement très grande taille sont possibles sur les versants où s'est accumulée la neige soufflée et à partir des zones de départ pas encore déchargées.

Manteau neigeux

Modèles de danger md.6: froid, neige légère et vent

Depuis lundi il est tombé dans certaines régions en général de 60 à 100 cm de neige, localement plus. Hier il est tombé à toutes les altitudes en général de 15 à 20 cm de neige. Le vent parfois tempétueux a transporté beaucoup de neige.
Surtout à proximité des sommets on trouve suivant l'influence du vent des hauteurs de neiges très différentes.
Différentes couches de neige soufflée reposent par endroits sur du givre de surface.
Les ECT effectués et les observations sur le terrain ont confirmé la structure fragile du manteau neigeux.

Tendance

Avec le vent faiblissant l'activité des avalanches spontanées diminue progressivement.

Degré de danger 3 - Marqué

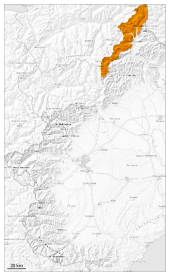

3

Tendance: Diminution du danger d'avalanche
leSamedi 21 02 2026

Neige soufflée
(Neige ventée)

Neige soufflée constituant le danger principal.

Avec les chutes de neige et le vent de nord-ouest parfois tempétueux, de nouvelles accumulations de neige soufflée se sont formées dans les trois derniers jours. Ceci surtout dans les régions concernées par le foehn et dans la zone de la limite de la forêt et dans les combes, couloirs et derrière les ruptures de terrain. Les accumulations de neige soufflée fragiles peuvent être déjà déclenchées facilement par un seul amateur de sports d'hiver.

Avec le réchauffement des avalanches sèches et humides de moyenne et grande taille sont possibles sur les versants où s'est accumulée la neige soufflée et à partir des zones de départ pas encore déchargées.

Manteau neigeux

Modèles de danger md.6: froid, neige légère et vent

Depuis lundi il est tombé dans certaines régions en général de 40 à 80 cm de neige, localement plus.
Le vent parfois tempétueux a transporté beaucoup de neige.
Surtout à proximité des sommets on trouve suivant l'influence du vent des hauteurs de neiges très différentes.

Dans le manteau neigeux ancien des couches fragiles susceptibles d'être déclenchées sont présentes, surtout sur les pentes raides exposées au nord-ouest, au nord et à l'est.

Degré de danger 3 - Marqué

Tendance: danger d'avalanche constant
leSamedi 21 02 2026

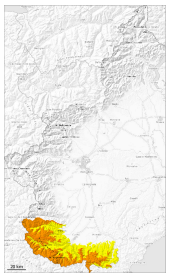

Neige soufflée
(Neige ventée)

2000m

Avalanches
mouillées
(Neige
humide)

2000m

Des avalanches de plaque de neige sont le danger principal. Des avalanches humides et mouillées sont possibles en deuxième partie de journée.

Avec le vent de nord-ouest fort, de nouvelles accumulations de neige soufflée se sont formées dans les derniers jours.
Surtout aux altitudes moyennes et élevées et aussi aux endroits abrités du vent: Des accumulations meubles de neige soufflée peuvent être déclenchées par un seul amateur de sports d'hiver dans la zone de la limite de la forêt. Les accumulations de neige soufflée sont facilement reconnaissables.
Surtout sur les pentes raides ensoleillées et au pied des parois rocheuses: Des avalanches sèches et humides de moyenne et rarement grande taille sont possibles avec le réchauffement.

Manteau neigeux

Modèles de danger md.6: froid, neige légère et vent

Hier il est tombé à toutes les altitudes en général de 15 à 20 cm de neige. Le vent fort a transporté la neige fraîche et la neige ancienne.
Surtout à proximité des sommets on trouve suivant l'influence du vent des hauteurs de neiges très différentes. Sur les pentes à l'ombre: Le manteau neigeux est sec, avec une surface meuble.
Sur les pentes ensoleillées: Le rayonnement solaire en cours de journée entraîne une humidification croissante du manteau neigeux.

Degré de danger 3 - Marqué

Tendance: danger d'avalanche constant
leSamedi 21 02 2026

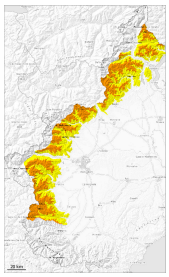

Neige soufflée
(Neige ventée)

2000m

Avalanches
mouillées
(Neige
humide)

2000m

Des avalanches de plaque de neige sont le danger principal.

Le vent parfois fort a transporté intensivement la neige fraîche. Avec le vent de nord-ouest fort, de nouvelles accumulations de neige soufflée se sont formées dans les derniers jours.
Surtout aux altitudes moyennes et élevées et aussi aux endroits abrités du vent: Des accumulations meubles de neige soufflée peuvent être déclenchées par un seul amateur de sports d'hiver dans la zone de la limite de la forêt. Les accumulations de neige soufflée sont facilement reconnaissables.
Surtout sur les pentes raides ensoleillées et au pied des parois rocheuses: Des avalanches sèches et humides de petite et moyenne taille sont possibles avec le réchauffement.

Manteau neigeux

Modèles de danger md.6: froid, neige légère et vent

Hier il est tombé à toutes les altitudes en général de 15 à 20 cm de neige. Le vent fort a transporté la neige fraîche et la neige ancienne.
Surtout à proximité des sommets on trouve suivant l'influence du vent des hauteurs de neiges très différentes. Sur les pentes ensoleillées: Le rayonnement solaire en cours de journée entraîne une humidification croissante du manteau neigeux.