Domenica 19.04.2026

Pubblicato il 18.04.2026 alle ore 17:00

Mattina

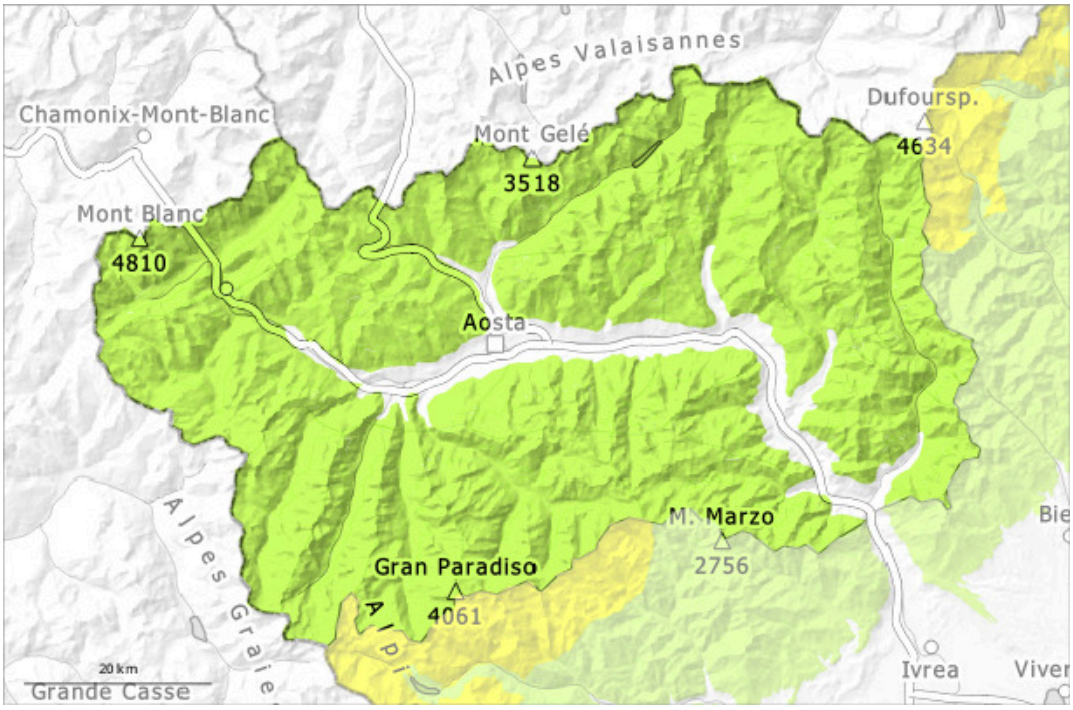

pomeriggio

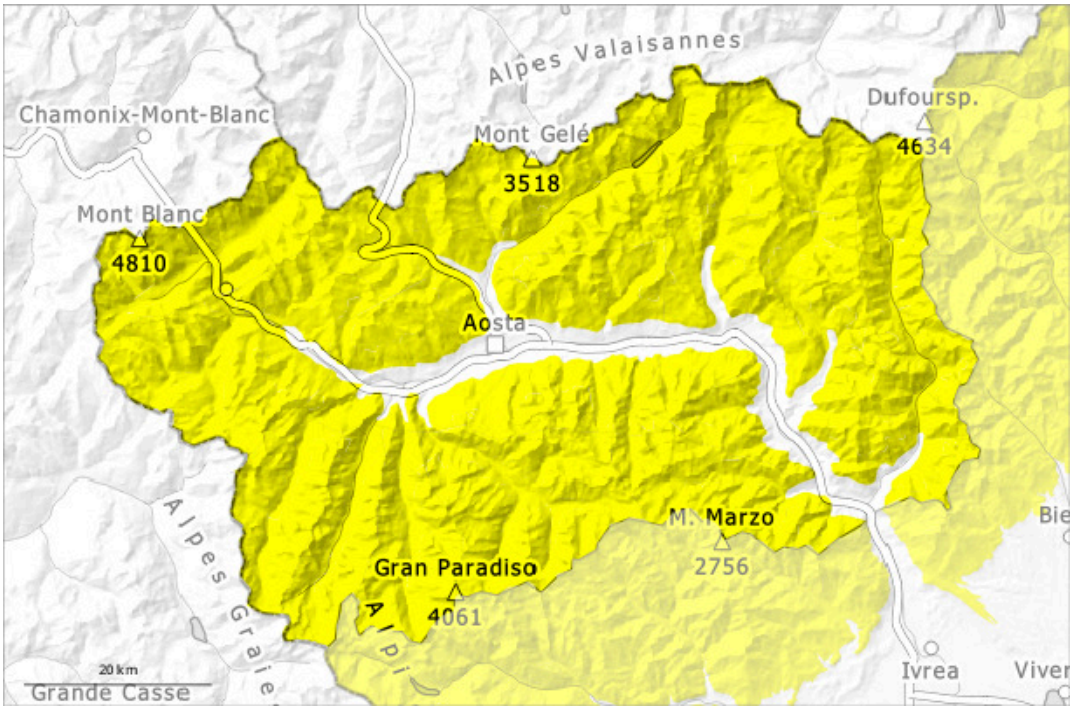

1	2	3	4	5
debole	moderato	marcato	forte	molto forte

Grado di pericolo 2 - Moderato

AM:

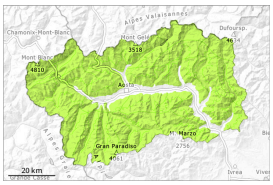

Tendenza: pericolo valanghe stabile
per Lunedì il 20.04.2026

Neve bagnata

2500m

PM:

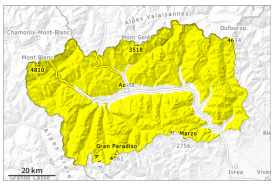

Tendenza: pericolo valanghe stabile
per Lunedì il 20.04.2026

Neve bagnata

3200m
2200m

Il pericolo di valanghe umide e bagnate aumenterà rapidamente nel corso della giornata.

Mattina: La superficie del manto nevoso non riuscirà a rigelarsi bene. Dove la copertura nuvolosa sarà maggiore durante la notte.
A partire dalla mattinata, l'attività di valanghe spontanee aumenterà.
Soprattutto dai bacini di alimentazione non ancora scaricati e sui pendii molto ripidi sono ancora possibili valanghe bagnate spontanee di medie e, a livello isolato, di grandi dimensioni.
Per le escursioni sciistiche, le condizioni sono per lo più favorevoli. Le escursioni e le salite ai rifugi dovrebbero terminare in tempo.

Nel corso della giornata principalmente al di sopra dei 3000 m circa si formeranno accumuli di neve ventata per lo più di piccole dimensioni.

Manto nevoso

Situazione tipo st.10: situazione primaverile

A livello locale, il vento sarà moderato.
Le condizioni meteo hanno causato un rapido assestamento del manto nevoso.
Salendo di quota l'innevamento si riduce e diventa disomogeneo, è migliore alle quote intermedie meno interessate dal vento. Al di sotto dei 2000 m circa c'è solo poca neve.
Le condizioni meteo hanno causato al di sotto dei 2500 m circa un inumidimento del manto nevoso.
Specialmente sui pendii ombreggiati ripidi, all'interno del manto nevoso si trovano strati fragili.

Tendenza

Sono ancora possibili valanghe umide e bagnate.

Con il vento moderato proveniente da nord ovest, si formeranno nuovi accumuli di neve ventata.