Dimanche 22.02.2026

Publié 21 02 2026, 17:00

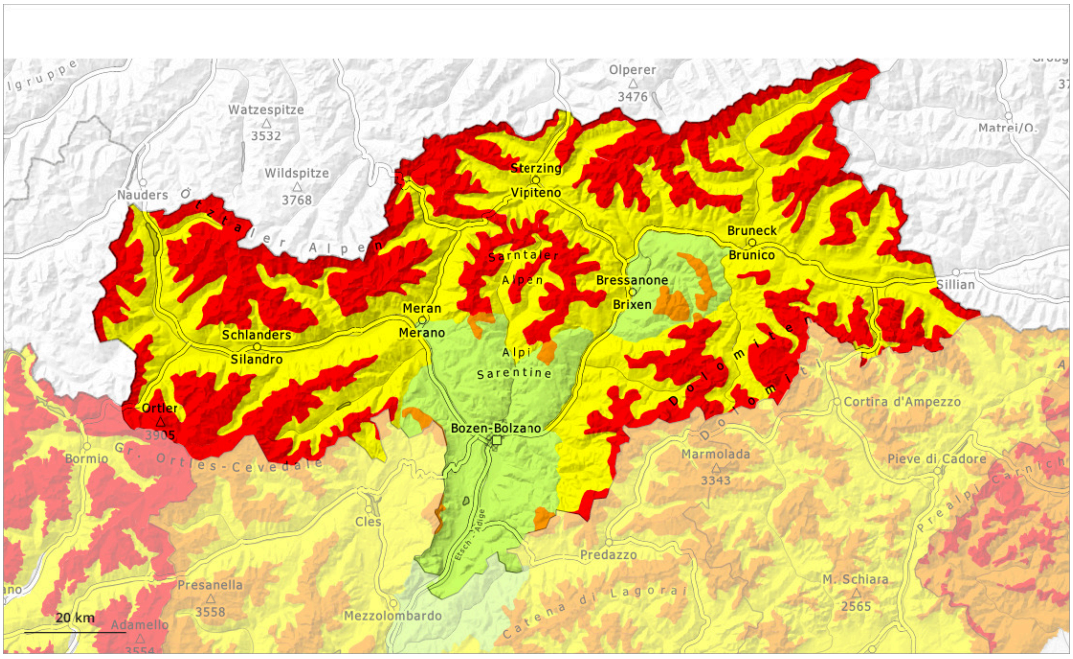

1	2	3	4	5
faible	limité	marqué	fort	très fort

Degré de danger 4 - Fort

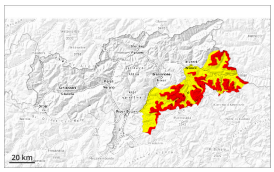

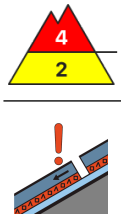

Limite de la forêt

Tendance: danger d'avalanche constant
leLundi 23 02 2026

Neige ancienne (Sous-couche fragile persistante)

Limite de la forêt

Neige fraîche

Limite de la forêt

Avalanches mouillées (Neige humide)

1800m

En dehors des pistes sécurisées situation avalancheuse dangereuse. Le danger concerne surtout les terrains alpins de sports d'hiver.

Des accumulations de neige soufflée sont très fragiles à toutes les expositions au-dessus de la limite de la forêt, prudence également dans la zone de la limite de la forêt. Des avalanches peuvent être déclenchées dans les couches du manteau neigeux proches de la surface.
En outre, des avalanches peuvent aussi se déclencher dans les couches du manteau neigeux proches du sol et sur les pentes exposées à l'ouest, au nord et à l'est atteindre une grande taille. Des bruits sourds et des fissures lors du passage sur le manteau neigeux ainsi que des avalanches récentes sont des signes d'alarme qui attirent l'attention sur le danger. Des déclenchements à distance sont possibles.

Des avalanches spontanées sont toujours possibles avec le foehn de nord fort à tempétueux. Ceci à partir des zones de départ très raides sous le vent, surtout au pied des parois rocheuses et derrière les ruptures de terrain.

Des avalanches petites et moyennes mouillées sont possibles avec le réchauffement diurne et le rayonnement solaire. Ceci particulièrement sur les pentes très raides.

Manteau neigeux

Modèles de danger md.1: sous-couche fragile persistante | md.6: froid, neige légère et vent

Samedi il est tombé jusqu'à 10 cm de neige, localement plus. Jusqu'ici le vent a soufflé fortement à tempétueusement.
Le vent transporte la neige fraîche. Des accumulations de neige soufflée supplémentaires se forment.

En général le manteau neigeux est fragile. La neige fraîche et la neige soufflée reposent sur une couche fragile de neige ancienne. Des accumulations déjà plus anciennes de neige soufflée reposent en partie sur du givre de surface. Dans la partie inférieure du manteau neigeux ancien des couches fragiles importantes sont présentes. Ceci surtout sur les pentes exposées à l'ouest, au nord et à l'est au-dessus de la limite de la forêt.

Les conditions météorologiques entraînent en cours de journée une humidification du manteau neigeux.

Tendance

Des avalanches peuvent être déclenchées très facilement. Augmentation du danger d'avalanches humides et mouillées avec le réchauffement.

Degré de danger 4 - Fort

Limite de la forêt

Tendance: danger d'avalanche constant
leLundi 23 02 2026

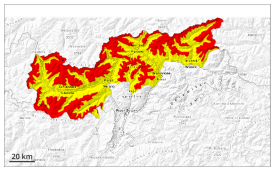

Neige ancienne (Sous-couche fragile persistante)

Limite de la forêt

Neige soufflée (Neige ventée)

Limite de la forêt

Avalanches mouillées (Neige humide)

1800m

En dehors des pistes sécurisées situation avalancheuse dangereuse. Le danger concerne surtout les terrains alpins de sports d'hiver.

Des accumulations de neige soufflée sont très fragiles à toutes les expositions au-dessus de la limite de la forêt, prudence également dans la zone de la limite de la forêt. Des avalanches peuvent être déclenchées dans les couches du manteau neigeux proches de la surface.
En outre, des avalanches peuvent aussi se déclencher dans les couches du manteau neigeux proches du sol et sur les pentes exposées à l'ouest, au nord et à l'est atteindre une grande taille. Des bruits sourds et des fissures lors du passage sur le manteau neigeux ainsi que des avalanches récentes sont des signes d'alarme qui attirent l'attention sur le danger. Des déclenchements à distance sont possibles.

Des avalanches spontanées sont toujours possibles avec le foehn de nord fort à tempétueux. Ceci à partir des zones de départ très raides sous le vent, surtout au pied des parois rocheuses et derrière les ruptures de terrain.

Des avalanches petites et moyennes mouillées sont possibles avec le réchauffement diurne et le rayonnement solaire. Ceci particulièrement sur les pentes très raides.

Manteau neigeux

Modèles de danger md.1: sous-couche fragile persistante | md.6: froid, neige légère et vent

Samedi il est tombé de 10 à 20 cm de neige, localement plus. Jusqu'ici le vent a soufflé fortement à tempétueusement. Il tombe un peu de neige. Ceci surtout au nord.
Le vent transporte la neige fraîche. Des accumulations de neige soufflée supplémentaires se forment.

En général le manteau neigeux est fragile. La neige fraîche et la neige soufflée reposent sur une couche fragile de neige ancienne. Des accumulations déjà plus anciennes de neige soufflée reposent en partie sur du givre de surface. Dans la partie inférieure du manteau neigeux ancien des couches fragiles importantes sont présentes. Ceci surtout sur les pentes exposées à l'ouest, au nord et à l'est au-dessus de la limite de la forêt.

Les conditions météorologiques entraînent en cours de journée une humidification du manteau neigeux.

Tendance

Les conditions en dehors des pistes restent dangereuses.

Degré de danger 3 - Marqué

Limite de la forêt

Tendance: danger d'avalanche constant
leLundi 23 02 2026

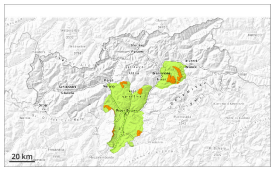

Neige ancienne (Sous-couche fragile persistante)

Limite de la forêt

Neige soufflée (Neige ventée)

Limite de la forêt

Avalanches mouillées (Neige humide)

1800m

Neige récemment soufflée à évaluer de manière critique. Des couches fragiles dans la neige ancienne peuvent être déclenchées de manière isolée.

Des couches fragiles dans la neige ancienne peuvent être déclenchées de manière isolée par des amateurs de sports d'hiver isolés, spécialement sur les itinéraires rarement fréquentés. Prudence surtout sur les pentes raides exposées à l'ouest, au nord et à l'est au-dessus de la limite de la forêt. Les endroits dangereux sont difficilement identifiables. Des avalanches sont généralement de taille moyenne.

En outre les accumulations de neige soufflée sont partiellement encore fragiles dans les combes, couloirs et derrière les ruptures de terrain. De tels endroits dangereux se situent sur les pentes exposées au nord, à l'est et au sud-est au-dessus de la limite de la forêt.

Une certaine retenue est appropriée.

Manteau neigeux

Modèles de danger md.1: sous-couche fragile persistante | md.8: givre de surface enneigé

Samedi il est tombé un peu de neige. Le vent souffle localement fortement à tempétueusement.
Le vent parfois tempétueux transporte la neige fraîche. Des accumulations de neige soufflée en partie fragiles se forment.

Le manteau neigeux est parfois fragile. La neige fraîche et la neige soufflée reposent sur une couche fragile de neige ancienne. Ceci surtout sur les pentes exposées à l'ouest, au nord et à l'est au-dessus de la limite de la forêt.

Les conditions météorologiques entraînent en cours de journée une humidification du manteau neigeux.

Tendance

Des couches fragiles dans la neige ancienne constituent le danger principal.