Domenica 22.02.2026

Pubblicato il 21.02.2026 alle ore 17:00

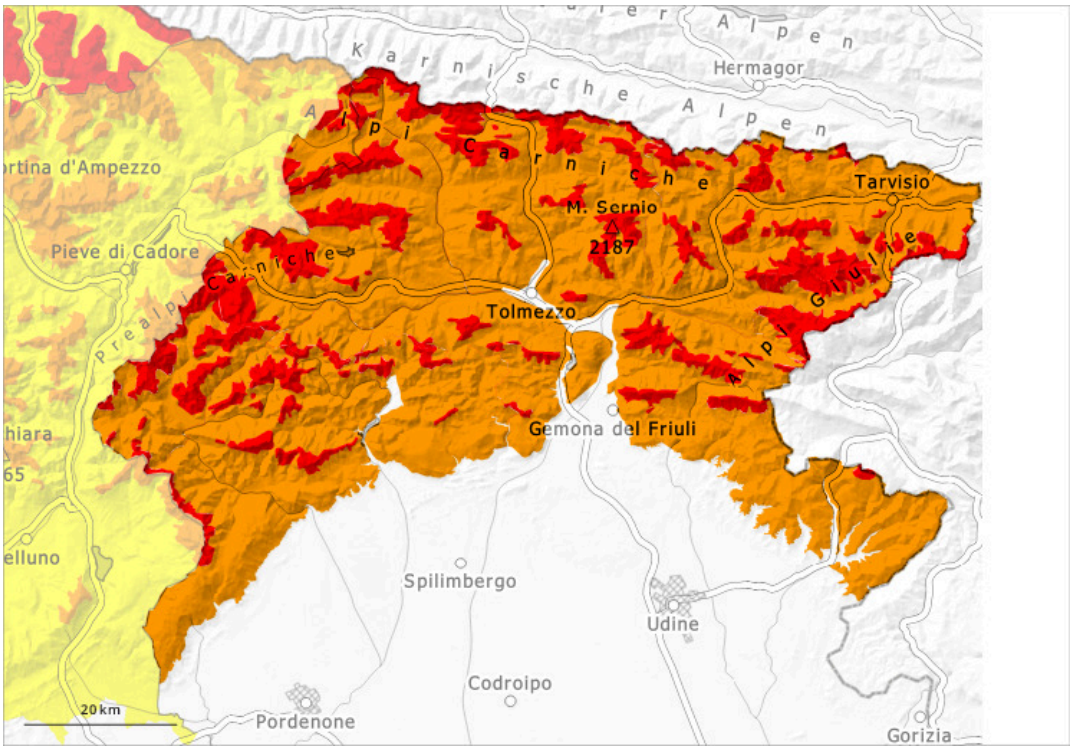

1	2	3	4	5
debole	moderato	marcato	forte	molto forte

Grado di pericolo 4 - Forte

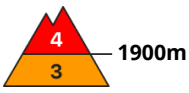

Tendenza: pericolo valanghe in diminuzione
per Lunedì il 23.02.2026

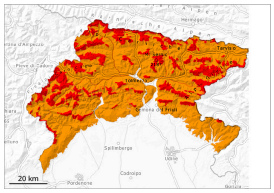

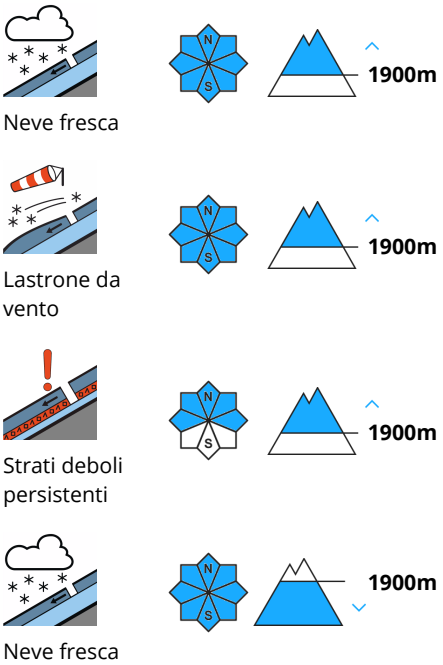

Ancora forte pericolo di valanghe.

I punti pericolosi sono numerosi. Con neve fresca e vento si sono formati spessi accumuli di neve ventata. Ancora sono possibili valanghe spontanee. Nelle regioni più colpite dalle precipitazioni, esse possono a livello isolato raggiungere dimensioni molto grandi e minacciare in alcuni punti le vie di comunicazione situate alle quote più alte.
Le escursioni sono vivamente sconsigliate.

Manto nevoso

La neve fresca e la neve ventata si legheranno solo lentamente con la neve vecchia a tutte le esposizioni. Soprattutto sui pendii ombreggiati, all'interno del manto nevoso si trovano strati fragili. Le condizioni meteo causeranno un inumidimento del manto nevoso.

Tendenza

Il vento sarà da moderato a forte. Continuo rialzo termico sino ai 2600 m.
Si consiglia di consultare l'ultimo bollettino valanghe.