Dienstag 14.04.2026

Veröffentlicht am 13.04.2026 um 17:00

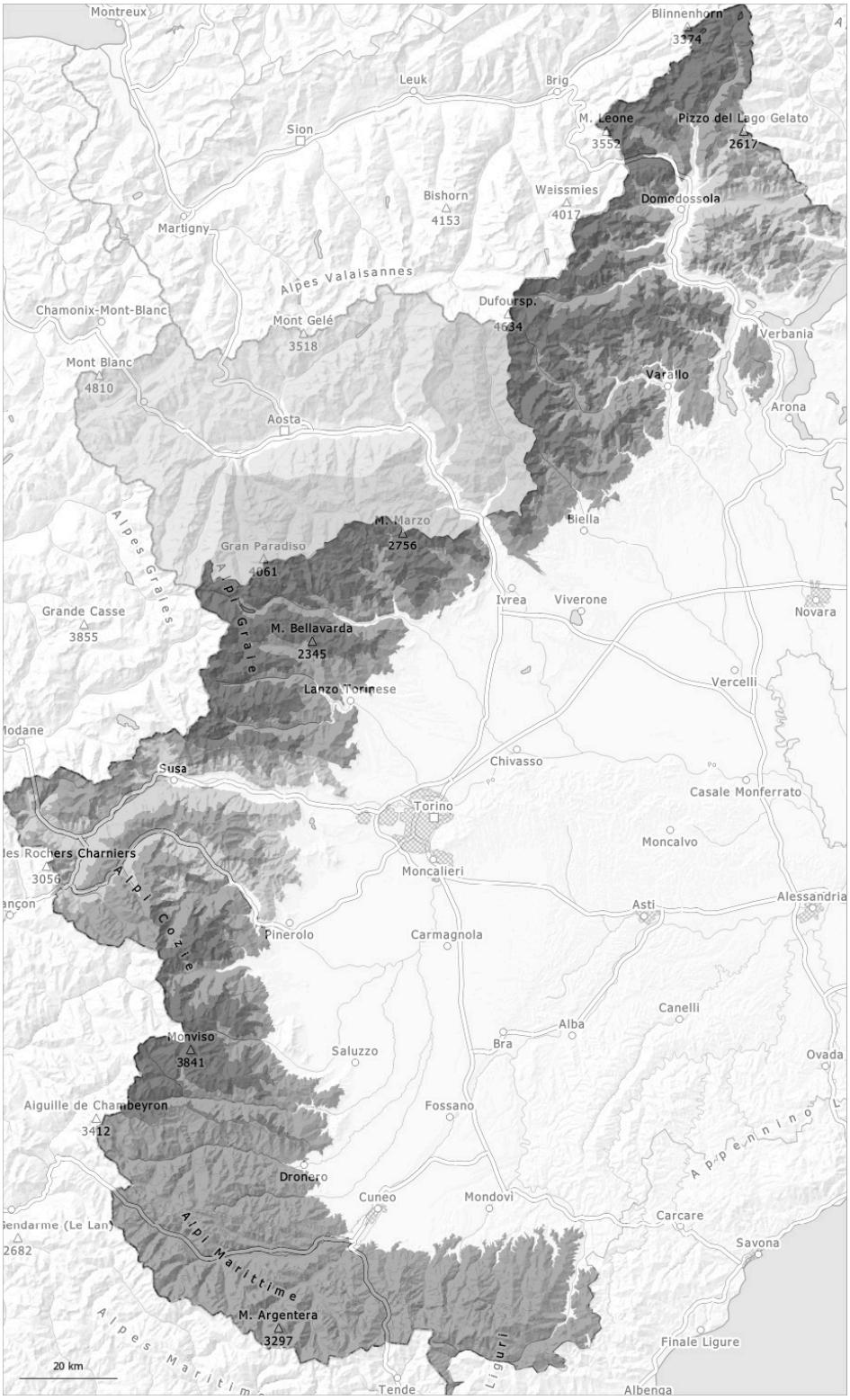

1	2	3	4	5
gering	mäßig	erheblich	groß	sehr groß

Gefahrenstufe 4 - Groß

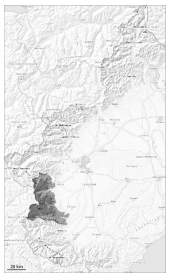

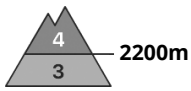

Tendenz: Lawinengefahr bleibt gleich
am Mittwoch, den 15.04.2026

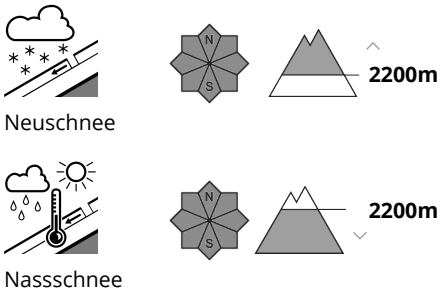

In den letzten Stunden fiel viel Schnee. Der obere Teil der Schneedecke ist instabil.

Gestern fielen oberhalb von rund 2000 m verbreitet 40 bis 60 cm Schnee, lokal auch mehr.
Der Neuschnee von gestern kann besonders an steilen Sonnenhängen leicht ausgelöst werden oder spontan abgleiten.
Oberhalb von rund 2200 m: Die Neuschneeauflage ist schwach. Lawinen können in oberflächennahen Schichten ausgelöst werden und vor allem an steilen Ost-, Südost- und Südhängen groß werden.

V.a. unterhalb von rund 2100 m und an sehr steilen Hängen sind mit der Anfeuchtung Gleitschneelawinen und feuchte Rutsche möglich.

Schneedecke

Gefahrenmuster gm.6: lockerer schnee und wind | gm.9: eingeschneiter graupel

Neu- und Triebschnee liegen verbreitet auf einer harten Kruste.
Die meteorologischen Bedingungen bewirken im Tagesverlauf vor allem an Ost-, Süd- und Südwesthängen eine Schwächung der oberflächennahen Schneeschichten. Der Schneeregen führt unterhalb von rund 2100 m zu einer massiven Anfeuchtung der Schneedecke.

Tendenz

Der Neuschnee der letzten Tage bleibt bis auf weiteres störanfällig.

Gefahrenstufe 4 - Groß

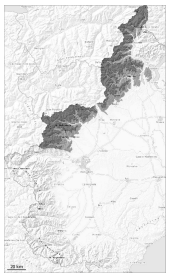

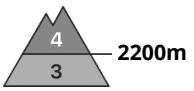

Tendenz: Lawinengefahr bleibt gleich
am Mittwoch, den 15.04.2026

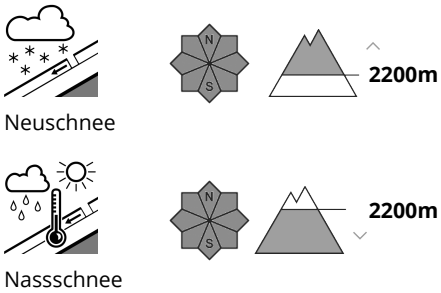

In den letzten Stunden fiel viel Schnee. Der obere Teil der Schneedecke ist instabil.

Gestern fielen oberhalb von rund 2000 m verbreitet 40 bis 60 cm Schnee, lokal auch mehr.
Der Neuschnee von gestern kann besonders an steilen Sonnenhängen leicht ausgelöst werden oder spontan abgleiten.
Oberhalb von rund 2200 m: Die Neuschneeauflage ist schwach. Lawinen können in oberflächennahen Schichten ausgelöst werden und vor allem an steilen Ost-, Südost- und Südhängen groß werden.

V.a. unterhalb von rund 2100 m und an sehr steilen Hängen sind mit der Anfeuchtung Gleitschneelawinen und feuchte Rutsche möglich.

Die Lawinen können in den typischen Lawinenzügen teilweise bis in die aperen Täler vorstoßen.

Schneedecke

Gefahrenmuster gm.6: lockerer schnee und wind | gm.9: eingeschneiter graupel

Neu- und Triebschnee liegen verbreitet auf einer harten Kruste.
Die meteorologischen Bedingungen bewirken im Tagesverlauf vor allem an Ost-, Süd- und Südwesthängen eine Schwächung der oberflächennahen Schneeschichten. Der Schneeregen führt unterhalb von rund 2100 m zu einer massiven Anfeuchtung der Schneedecke.

Tendenz

Der Neuschnee der letzten Tage bleibt bis auf weiteres störanfällig.

Gefahrenstufe 3 - Erheblich

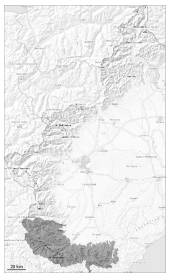

Tendenz: Lawinengefahr bleibt gleich
am Mittwoch, den 15.04.2026

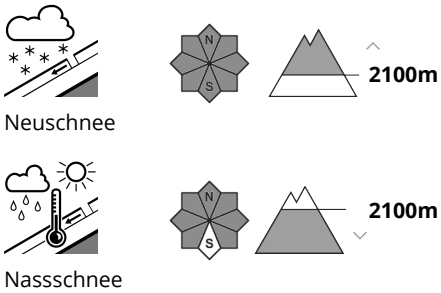

Der Neuschnee kann leicht ausgelöst werden oder spontan abgleiten.

Gestern fielen oberhalb von rund 1900 m verbreitet 20 bis 30 cm Schnee, lokal auch mehr.

Der Neuschnee kann vor allem an steilen Sonnenhängen in mittleren und hohen Lagen leicht ausgelöst werden oder spontan abgleiten.
In tiefen und mittleren Lagen und an sehr steilen Grashängen sind mit der Durchnässung mittlere und vereinzelt große Gleitschneelawinen und feuchte Rutsche möglich.

Schneedecke

Gefahrenmuster gm.6: lockerer schnee und wind

Der Neuschnee liegt verbreitet auf einer harten Kruste. Der Neuschnee wird eher feucht sein.

Der Schneeregen führt unterhalb von rund 1900 m zu einer massiven Anfeuchtung der Schneedecke.

Gefahrenstufe 3 - Erheblich

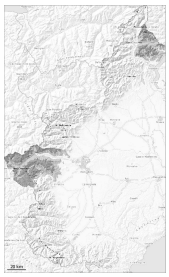

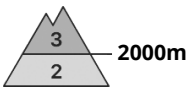

Tendenz: Lawinengefahr bleibt gleich
am Mittwoch, den 15.04.2026

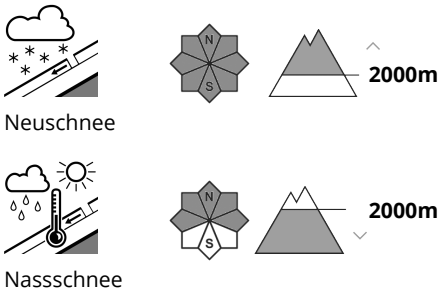

Neuschnee beachten.

Gestern fielen oberhalb von rund 1900 m verbreitet 15 bis 30 cm Schnee.

Der Neuschnee und die während dem Schneefall entstandenen, kleinen Triebschneeansammlungen können von einzelnen Wintersportlern ausgelöst werden. Dies vor allem an steilen Hängen in mittleren und hohen Lagen sowie in Rinnen, Mulden und hinter Geländekanten.

Tiefe und mittlere Lagen: V.a. an sehr steilen Hängen sind mit der Durchnässung kleine und mittlere Gleitschneelawinen und feuchte Rutsche möglich.

Schneedecke

Gefahrenmuster gm.6: lockerer schnee und wind

Der Neuschnee und die in hohen Lagen und im Hochgebirge entstehenden, meist kleinen Triebschneeansammlungen werden v.a. an Sonnenhängen oberhalb von rund 2000 m auf eine Kruste abgelagert.
Der Neuschnee wird eher feucht sein.

Der Schneeregen führt unterhalb von rund 1800 m zu einer Anfeuchtung der Schneedecke.

Tendenz

In den Gebieten wo mehr Schnee fällt ist die Lawinengefahr höher.