Freitag 13.03.2026

Veröffentlicht am 12.03.2026 um 17:00

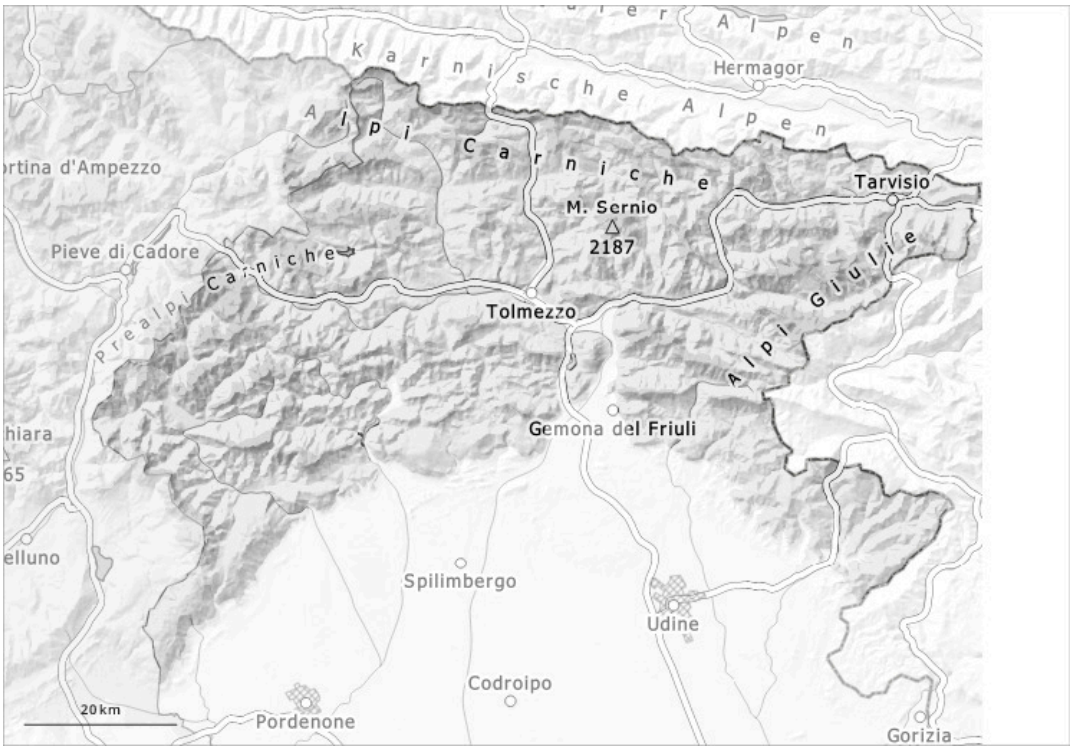

1	2	3	4	5
gering	mäßig	erheblich	groß	sehr groß

Gefahrenstufe 2 - Mäßig

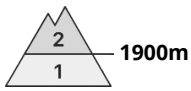

Tendenz: Lawinengefahr bleibt gleich
am Samstag, den 14.03.2026

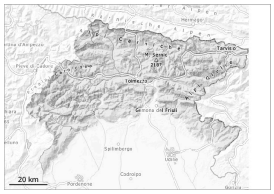

Altschnee

Nassschnee

Mäßige Lawinengefahr.

Feuchte und nasse Lawinen beachten. Die Gefahrenstellen liegen vor allem an Felswandfüßen, sowie in Kammlagen, Rinnen und Mulden. Die Triebschneeansammlungen sind vereinzelt störanfällig. Lawinen können mit meist großer Belastung ausgelöst werden.

Schneedecke

In der Schneedecke sind vor allem an Schattenhängen Schwachschichten vorhanden. Die Wetterbedingungen führten zu einer Anfeuchtung der Schneedecke, besonders in tiefen und mittleren Lagen. In general, the snow cover is gradually thinning and varies depending on altitude and exposure.

Tendenz

Leichter Niederschlag.