Giovedì 19.02.2026

Pubblicato il 18.02.2026 alle ore 17:00

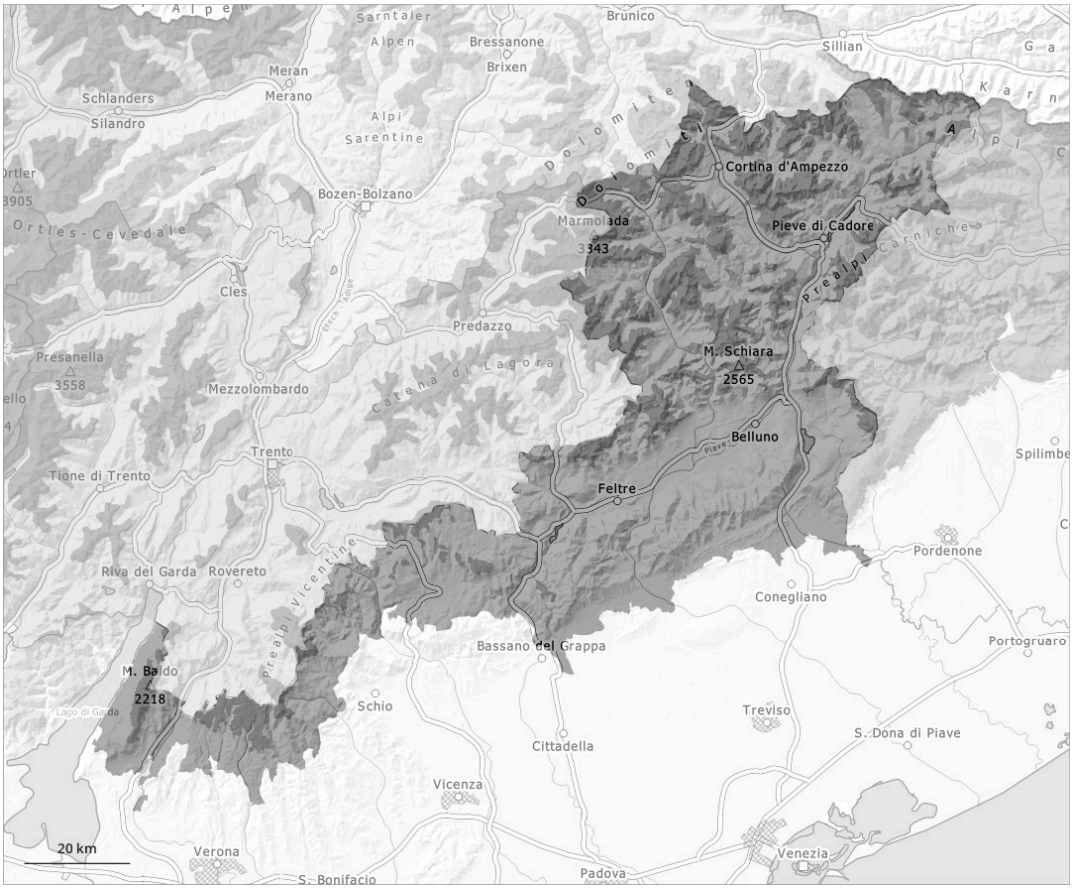

1	2	3	4	5
debole	moderato	marcato	forte	molto forte

Grado di pericolo 4 - Forte

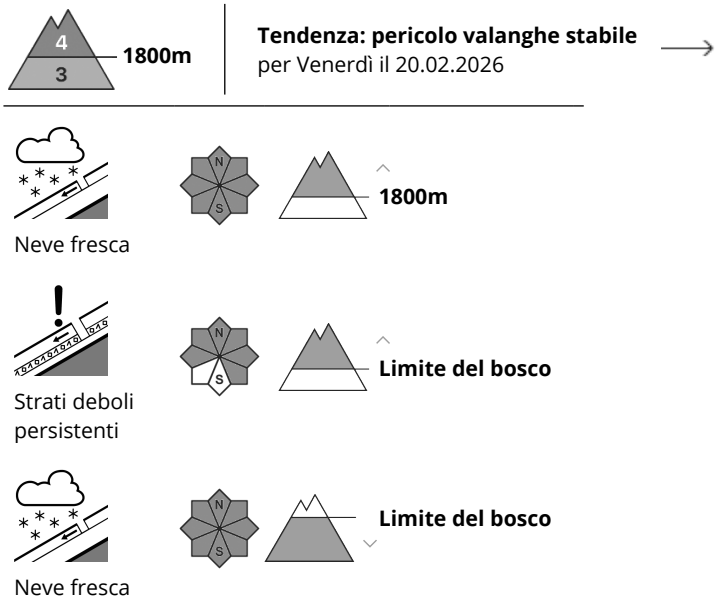

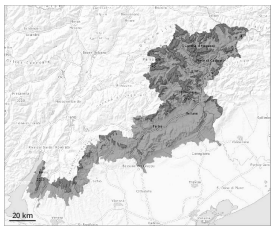

A livello locale cadranno sino a 50 cm di neve, localmente anche di più. Al di sopra dei 1800 m circa, nel corso della giornata verrà raggiunto il grado di pericolo 4 "forte".

Con neve fresca e vento in parte forte a tutte le esposizioni si formeranno estesi accumuli di neve ventata. Con la neve fresca, nel corso della giornata il numero e le dimensioni dei punti pericolosi aumenteranno. La neve fresca verrà depositata su un debole manto di neve vecchia. I punti pericolosi si trovano soprattutto sui pendii carichi di neve soffiata esposti in tutte le direzioni al di sopra dei 1800 m circa come pure nelle zone di passaggio da poca a molta neve.
Gli strati deboli presenti nella neve vecchia sono insidiosi. In alcuni punti le valanghe possono subire un distacco negli strati più profondi del manto nevoso e raggiungere grandi dimensioni. Principalmente sui pendii ombreggiati molto ripidi sono possibili valanghe in parte di grandi dimensioni.

Manto nevoso

A livello locale giovedì cadranno sino a 50 cm di neve al di sopra dei 1600 m circa, localmente anche di più. La neve fresca verrà depositata su un debole manto di neve vecchia. Con neve fresca e vento in parte forte proveniente da sud a tutte le esposizioni si formeranno accumuli di neve ventata instabili. Le osservazioni sul territorio e gli strati deboli presenti nella neve vecchia indicano la scarsa stabilità del manto nevoso soprattutto nelle regioni maggiormente interessate dalle precipitazioni.