Mercredi 25.03.2026

Publié 24 03 2026, 17:00

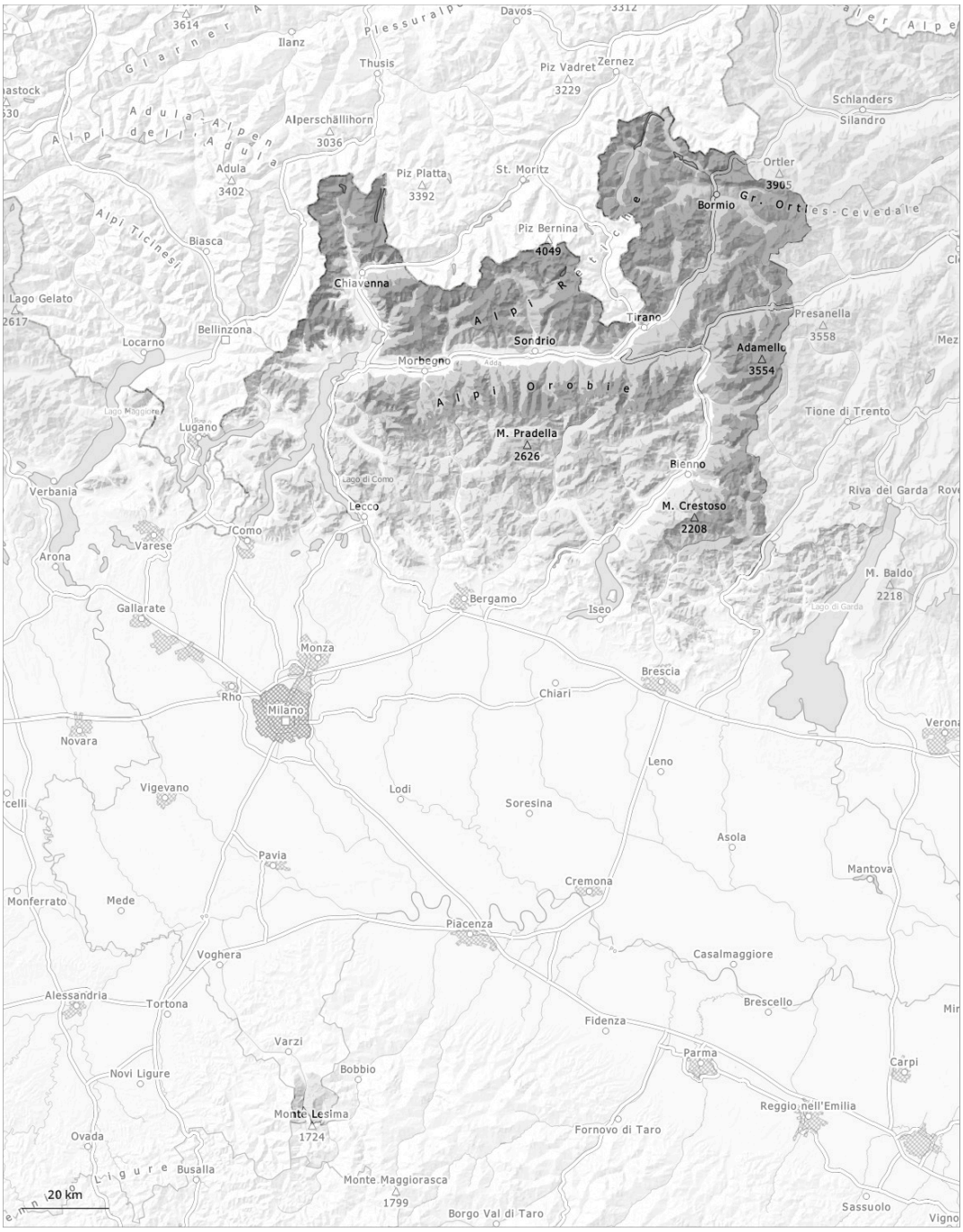

1	2	3	4	5
faible	limité	marqué	fort	très fort

Degré de danger 3 - Marqué

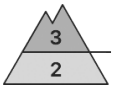

Limite de la forêt

Tendance: danger d'avalanche constant
leJeudi 26 03 2026

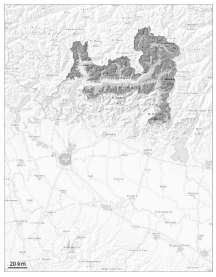

Neige soufflée
(Neige ventée)

Limite de la forêt

Neige
ancienne
(Sous-couche
fragile
persistante)

1900m

Neige soufflée constituant le danger principal.

Les accumulations de neige soufflée de la semaine écoulée constituent le danger principal. Avec la neige fraîche et le vent fort les endroits dangereux se multiplient. Elles peuvent être déclenchées très facilement. Celles-ci se sont formées spécialement dans les combes, couloirs et derrière les ruptures de terrain. Dans le manteau neigeux ancien des couches fragiles sont présentes sur les pentes exposées au nord-ouest, au nord et au nord-est. Des avalanches peuvent se déclencher dans la neige ancienne surtout sur les pentes exposées au nord-ouest, au nord et au nord-est atteindre une grande taille.
Les sports de neige en dehors des pistes sécurisées demandent de l' expérience et une grande retenue.

Manteau neigeux

Modèles de danger md.6: froid, neige légère et vent | md.1: sous-couche fragile persistante

La neige fraîche peu abondante des derniers jours et en particulier les accumulations de neige soufflée qui se sont formées avec le vent fort reposent sur une surface de neige ancienne défavorable.
Dans le manteau neigeux ancien des couches fragiles isolées sont présentes, spécialement sur les pentes à l'ombre. Des avalanches peuvent par endroits être déclenchées surtout sur les pentes exposées au nord-ouest, au nord et au nord-est dans les couches profondes du manteau neigeux.
Le soleil et la chaleur entraînent en cours de journée surtout sur les pentes au soleil une humidification du manteau neigeux.

Degré de danger 2 - Limité

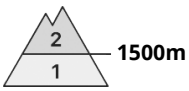

Tendance: danger d'avalanche constant
leJeudi 26 03 2026

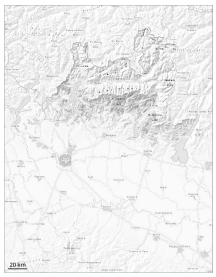

Neige soufflée
(Neige ventée)

Avalanches
mouillées
(Neige
humide)

Neige soufflée et neige mouillée constituant le danger principal.

Des avalanches de plaque de neige isolées de petite à moyenne taille sont possibles avec la neige fraîche et le vent au-dessus d'environ 1300 m.
À proximité des sommets situation avalancheuse dangereuse localement. Les accumulations plus récentes de neige soufflée sont et facilement déclenchables.
Des avalanches peuvent entraîner le manteau jusqu'au sol et atteindre parfois une taille moyenne.

Manteau neigeux

Modèles de danger md.6: froid, neige légère et vent | md.10: situation de printemps

Les conditions météorologiques entraînent en cours de journée par endroits une structure défavorable du manteau neigeux.

Degré de danger 1 - Faible

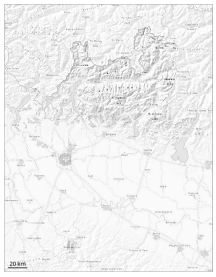

Tendance: danger d'avalanche constant
leJeudi 26 03 2026

Avalanches mouillées (Neige humide)

1300m

Neige mouillée constituant le danger principal.

Avec le réchauffement diurne le danger d'avalanches mouillées augmente en cours de journée. Au-dessus d'environ 1300 m des avalanches humides et mouillées de petite taille sont possibles.

Manteau neigeux

Modèles de danger md.10: situation de printemps

Le manteau neigeux est généralement humide.