Venerdì 06.03.2026

Pubblicato il 05.03.2026 alle ore 17:00

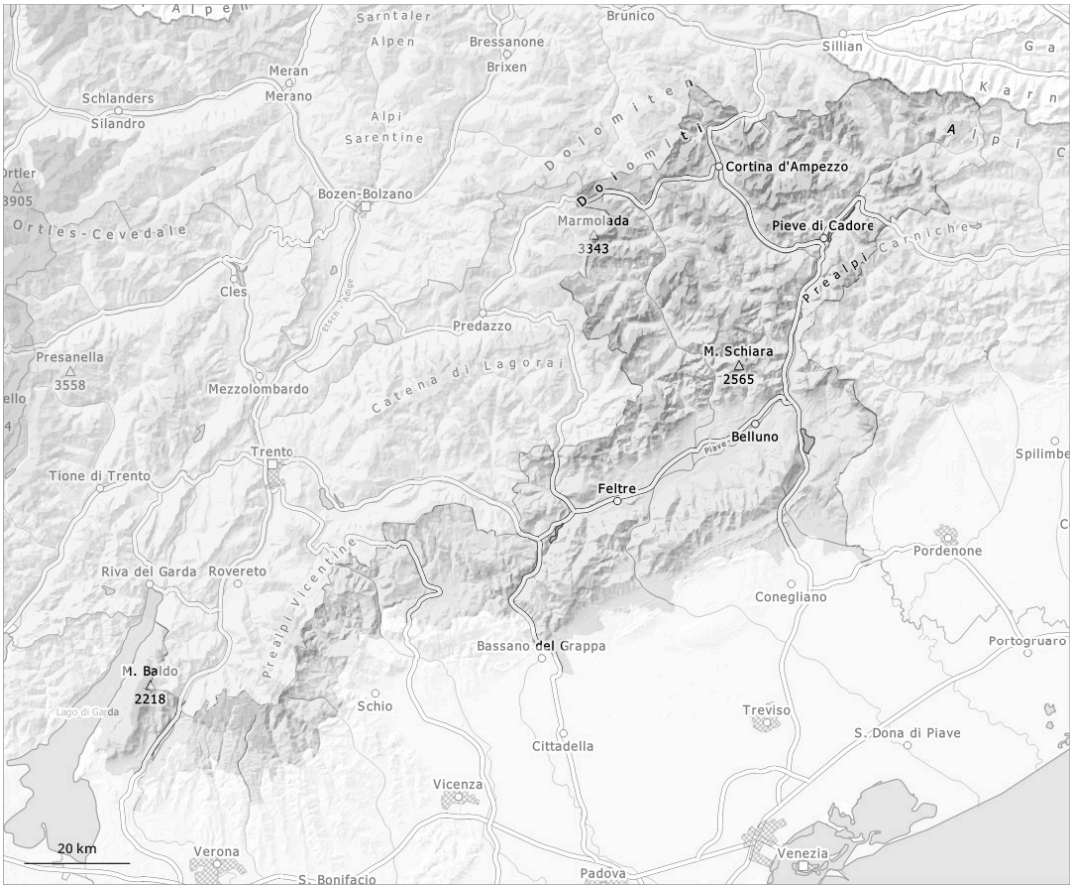

1	2	3	4	5
debole	moderato	marcato	forte	molto forte

Grado di pericolo 2 - Moderato

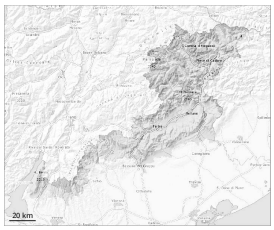

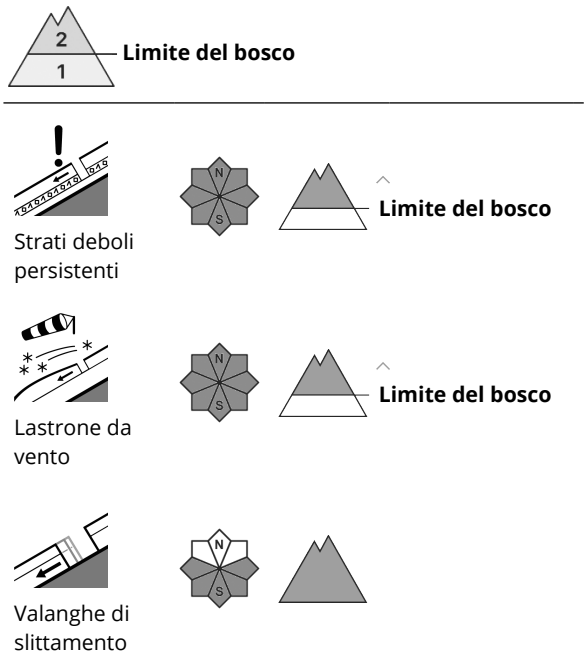

Gli accumuli di neve ventata in alcuni punti possono facilmente subire un distacco soprattutto sui pendii ripidi ombreggiati. Gli strati deboli presenti nella neve vecchia richiedono attenzione e prudenza.
Con il rialzo termico, sono possibili valanghe bagnate di neve a debole coesione.

Manto nevoso

Il manto nevoso non ha una stratificazione pronunciata, con una crosta da rigelo spesso portante in superficie. La superficie del manto nevoso si ammorbidirà nel corso della giornata.
Le condizioni meteo primaverili causeranno sui pendii soleggiati molto ripidi in parte una sturttura sfavorevole del manto nevoso. Queste condizioni causeranno un indebolimento del manto nevoso nelle conche, nei canaloni e dietro ai cambi di pendenza. Con le forti oscillazioni di temperatura e l'irradiazione solare, si formerà una situazione valanghiva insidiosa. Ciò soprattutto sui pendii ripidi esposti a sud, sud ovest e ovest al di sopra del limite del bosco.