Giovedì 30.04.2026

Pubblicato il 29.04.2026 alle ore 17:00

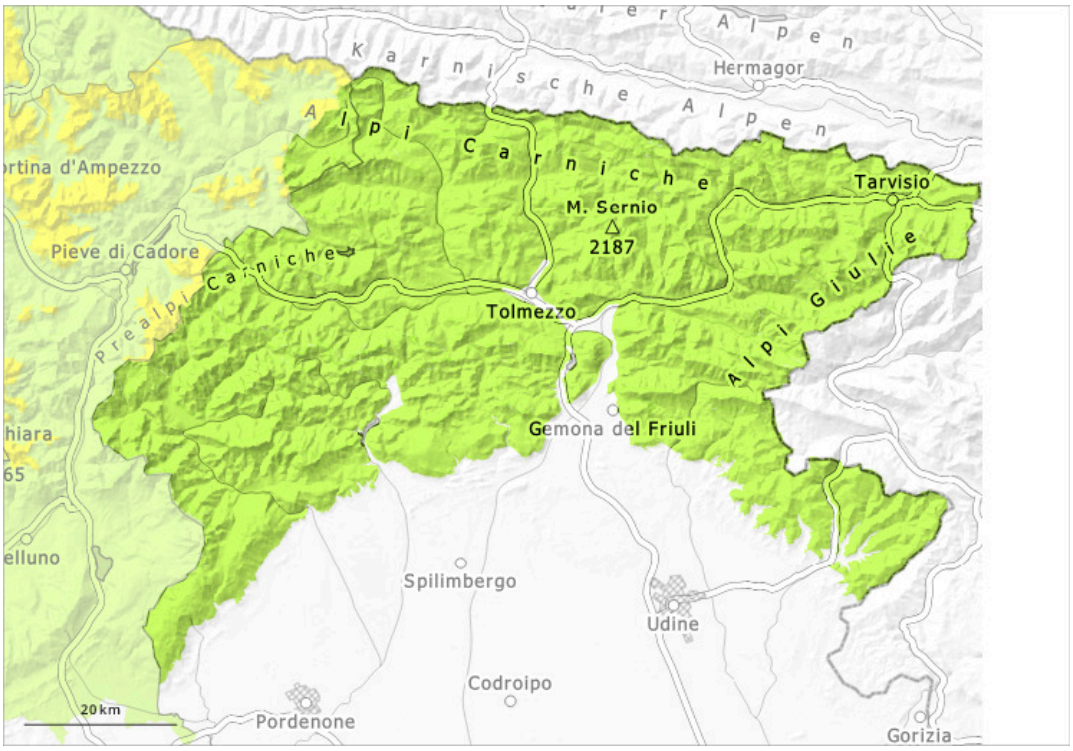

1	2	3	4	5
debole	moderato	marcato	forte	molto forte

Grado di pericolo 1 - Debole

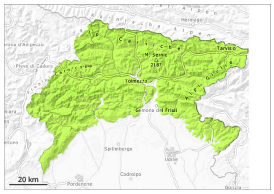

Tendenza: pericolo valanghe stabile
per Venerdì il 01.05.2026

Neve bagnata

Debole pericolo di valanghe.

I punti pericolosi si trovano soprattutto nelle basi di pareti rocciose, come pure nei canaloni e nelle conche. Saranno possibili isolate valanghe bagnate e per scivolamento di neve.

Manto nevoso

La copertura nevosa è assente o discontinua in molte zone, fino alle massime quote sui versanti meridionali; in generale il manto nevoso si sta sempre più riducendo. Sui pendii ombreggiati, all'interno del manto nevoso si trovano, a livello molto isolato, strati fragili. L'irraggiamento notturno sarà piuttosto buono. Le condizioni meteo causeranno un consolidamento del manto nevoso.

Tendenza

Il tempo sarà sereno.