aineva.it

Vendredi 06.03.2026

Publié 05 03 2026, 17:00

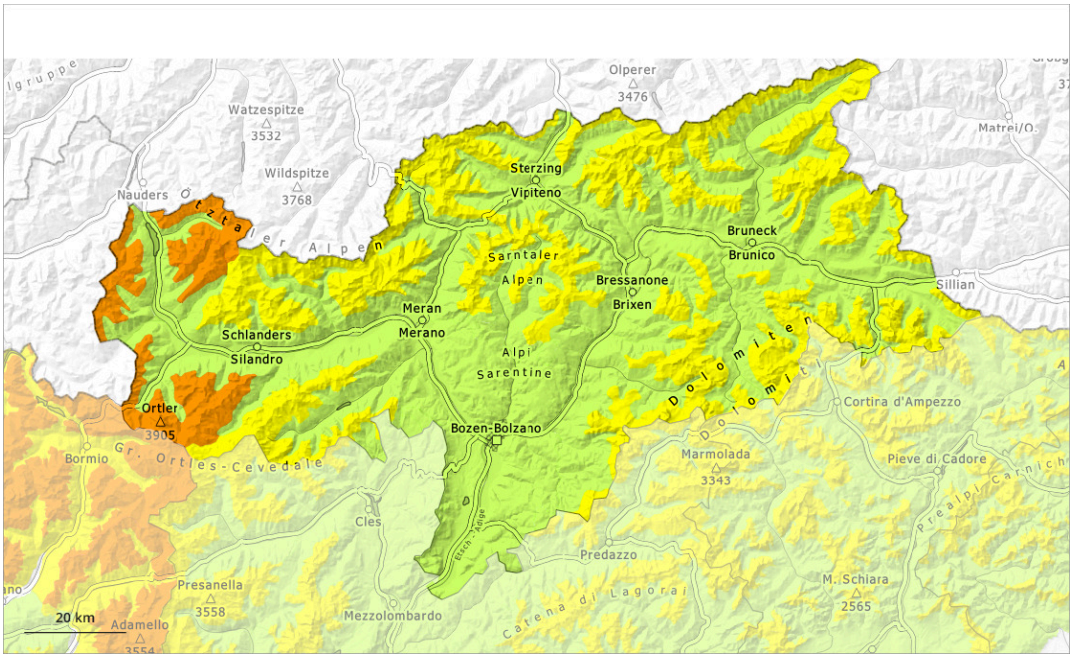

1	2	3	4	5
faible	limité	marqué	fort	très fort

Degré de danger 3 - Marqué

Tendance: danger d'avalanche constant
leSamedi 07 03 2026

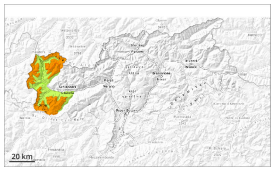

Neige ancienne (Sous-couche fragile persistante)

Neige ancienne fragile constituant le danger principal.

Des avalanches peuvent être déclenchées dans la neige ancienne et atteindre une grande taille. Ceci même par un seul adepte des sports d'hiver. Les endroits dangereux se situent sur les pentes exposées à l'ouest, au nord et à l'est au-dessus d'environ 2000 m. Avec le réchauffement diurne et le rayonnement solaire la probabilité de déclenchement d'avalanches de plaque de neige augmente un peu aussi sur les pentes raides au soleil en altitude. Prudence surtout aux transitions entre les endroits peu enneigés et les endroits très enneigés. Des bruits sourds peuvent attirer l'attention sur le danger. Des déclenchements à distance sont possibles de manière isolée.

Des avalanches mouillées seulement encore isolées en général de petite taille sont possibles avec le réchauffement diurne et le rayonnement solaire.

Manteau neigeux

Modèles de danger md.7: zones avec peu de neige à coté des zones enneigées | md.10: situation de printemps

Dans le manteau neigeux ancien des couches fragiles importantes sont présentes, surtout sur les pentes exposées à l'ouest, au nord et à l'est. Ceci particulièrement au-dessus d'environ 2000 m.

La partie supérieure du manteau neigeux a subi une métamorphose constructive, notamment sur les pentes à l'ombre.

Le rayonnement nocturne est assez bon. La surface de la neige regèle et devient porteuse. Les conditions météorologiques entraînent en cours de journée surtout sur les pentes très raides au soleil un ramollissement léger du manteau neigeux.

Tendance

Attention à la neige ancienne fragile. Des amateurs de sports d'hiver seuls peuvent toujours déclencher des avalanches.

> Augmentation légère du danger d'avalanches mouillées avec le réchauffement diurne et le rayonnement solaire.

Degré de danger 2 - Limité

Tendance: danger d'avalanche constant
leSamedi 07 03 2026

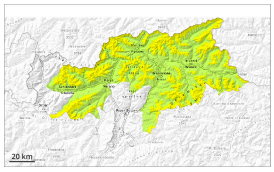

Neige ancienne (Sous-couche fragile persistante)

2000m

Neige ancienne fragile à surveiller.

Des avalanches peuvent parfois être déclenchées dans la neige ancienne et sur les pentes exposées à l'ouest, au nord et à l'est atteindre une grande taille de manière isolée. Ceci parfois déjà par un seul adepte des sports d'hiver. Les endroits dangereux se situent surtout au-dessus d'environ 2000 m. Prudence surtout aux transitions entre les endroits peu enneigés et les endroits très enneigés, notamment à l'entrée des combes et des couloirs. Avec le réchauffement diurne et le rayonnement solaire la probabilité de déclenchement d'avalanches de plaque de neige augmente un peu aussi sur les pentes raides au soleil en altitude.

Des avalanches de neige meuble mouillée seulement encore isolées en général de petite taille sont possibles.

Manteau neigeux

Modèles de danger md.7: zones avec peu de neige à coté des zones enneigées | md.10: situation de printemps

Dans le manteau neigeux ancien des couches fragiles importantes sont présentes, surtout sur les pentes exposées à l'ouest, au nord et à l'est. Ceci particulièrement au-dessus d'environ 2000 m.

La partie supérieure du manteau neigeux a subi une métamorphose constructive, notamment sur les pentes à l'ombre.

Le rayonnement nocturne est assez bon. La surface de la neige regèle et devient porteuse. Les conditions météorologiques entraînent en cours de journée surtout sur les pentes très raides au soleil un ramollissement léger du manteau neigeux.

Tendance

Neige ancienne fragile à surveiller. Augmentation légère du danger d'avalanches mouillées avec le réchauffement diurne et le rayonnement solaire.

Degré de danger 1 - Faible

Tendance: danger d'avalanche constant
leSamedi 07 03 2026

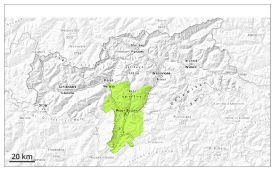

Neige ancienne (Sous-couche fragile persistante)

Limite de la forêt

Des couches fragiles dans la neige ancienne peuvent encore être déclenchées de manière isolée.

Des avalanches peuvent de manière très isolée être déclenchées dans la neige ancienne et sur les pentes exposées au nord-ouest, au nord et au nord-est atteindre une taille moyenne de manière isolée. Ceci par un seul adepte des sports d'hiver.

Des avalanches mouillées isolées sont possibles avec le réchauffement diurne.

Manteau neigeux

Modèles de danger md.1: sous-couche fragile persistante | md.10: situation de printemps

Sur les pentes à l'ombre: Dans le manteau neigeux ancien des couches fragiles susceptibles d'être déclenchées sont présentes, surtout sur les pentes exposées au nord-ouest, au nord et au nord-est.

Sur les pentes ensoleillées: Les conditions météorologiques ont entraîné en dessous d'environ 2500 m une humidification du manteau neigeux.

Tendance

Il fait doux. Augmentation légère du danger d'avalanches mouillées avec le réchauffement diurne et le rayonnement solaire.