Lunedì 23.03.2026

Pubblicato il 22.03.2026 alle ore 17:00

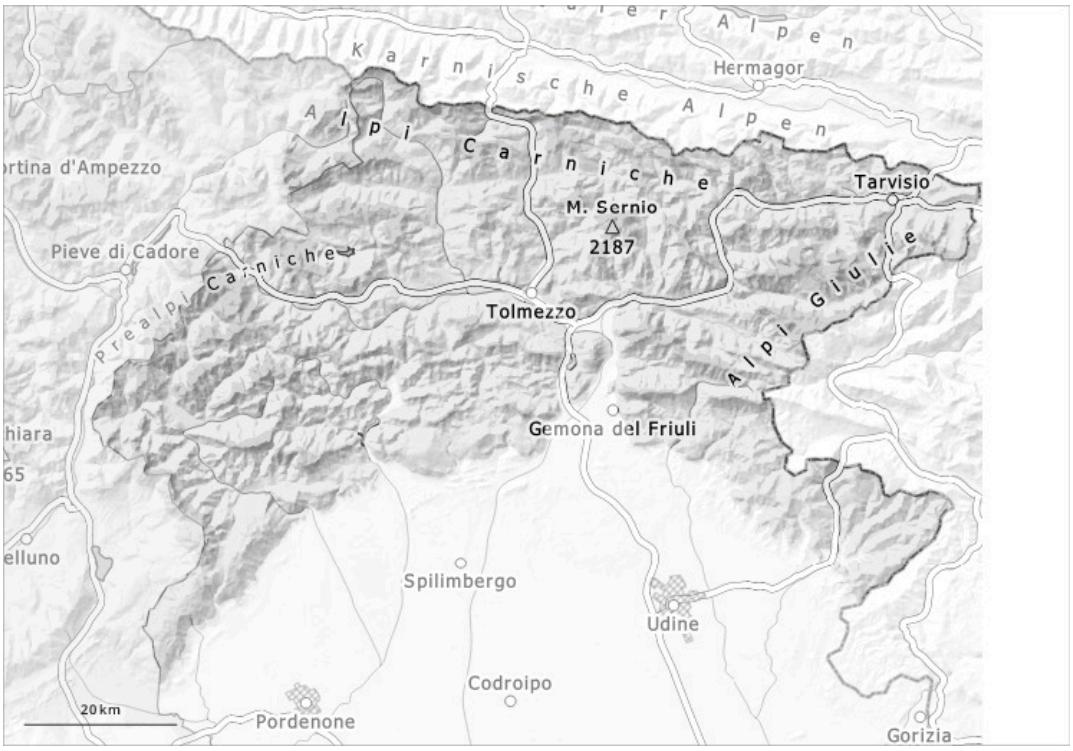

1	2	3	4	5
debole	moderato	marcato	forte	molto forte

Grado di pericolo 2 - Moderato

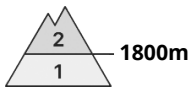

Tendenza: pericolo valanghe stabile
per Martedì il 24.03.2026

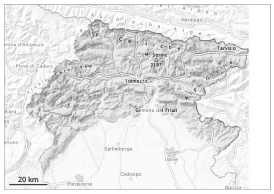

Lastrone da vento

1800m

Strati deboli persistenti

1800m

In quota i punti pericolosi sono più numerosi e grandi.

Gli accumuli di neve ventata degli ultimi giorni rimangono in parte instabili. Essi devono essere valutati con attenzione. I punti pericolosi si trovano soprattutto nelle basi di pareti rocciose, come pure nelle zone in prossimità delle creste, nei canaloni e nelle conche. Le valanghe possono in molti punti distaccarsi per lo più con un forte sovraccarico. Attenzione al pericolo di trascinamento e di caduta. Le escursioni richiedono un'attenta scelta dell'itinerario.

Manto nevoso

Alle quote di bassa e media montagna le varie fasi di fusione e rigelo hanno favorito in generale la formazione di una dura crosta superficiale portante che potrà inumidirsi durante la giornata. Alle quote più alte il manto nevoso si presenta più variabile in quanto tali croste, spesso portanti, si alternano a localizzati accumuli di neve ventata, generalmente ben visibili. Soprattutto sui pendii ombreggiati, all'interno del manto nevoso si trovano strati fragili.

Tendenza

Il tempo sarà per lo più soleggiato.