Samedi 07.03.2026

Publié 06 03 2026, 17:00

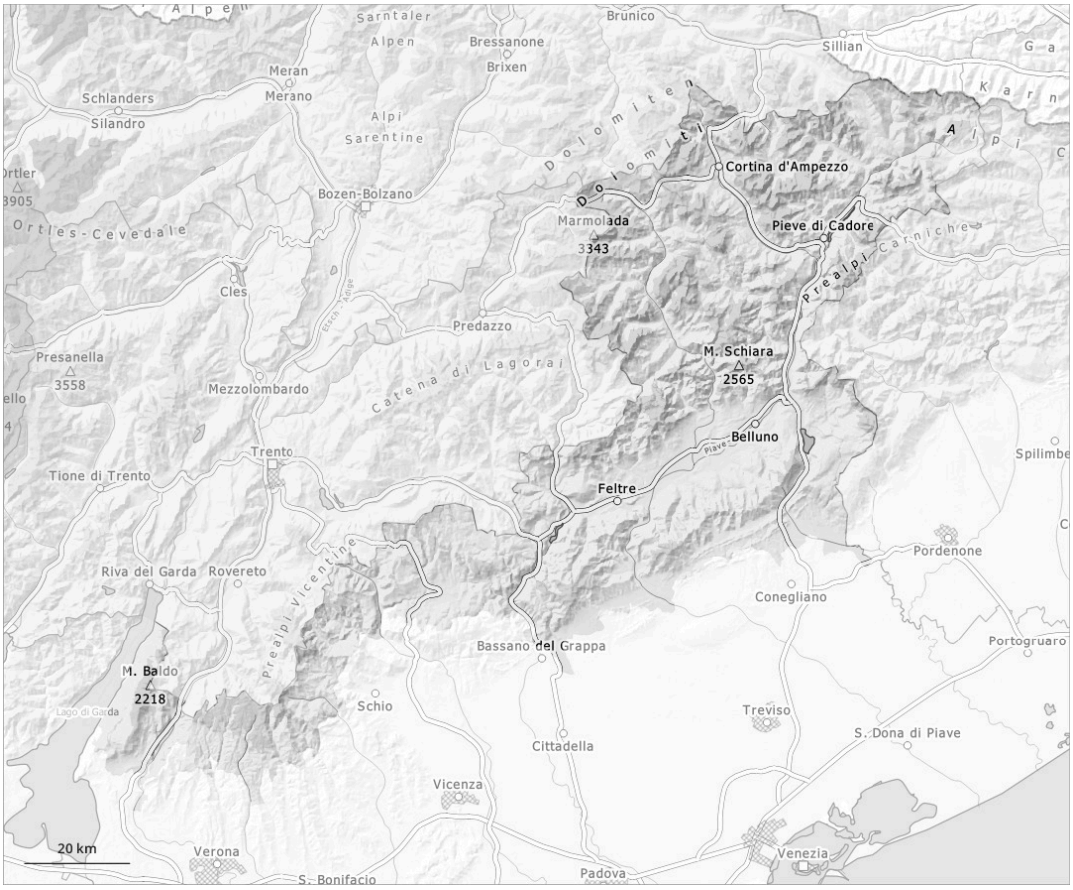

1	2	3	4	5
faible	limité	marqué	fort	très fort

Degré de danger 2 - Limité

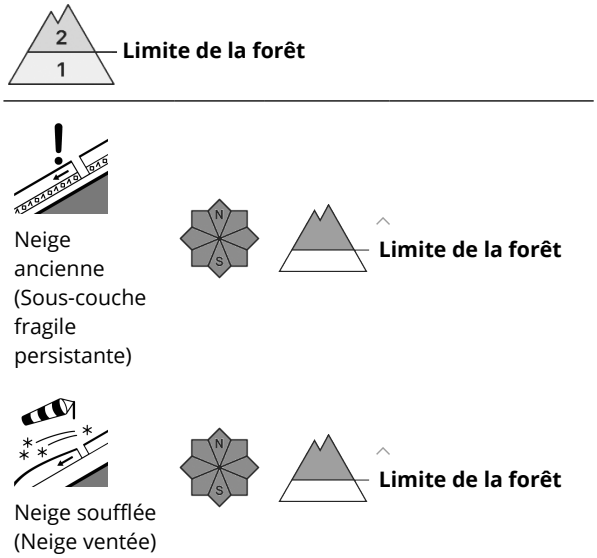

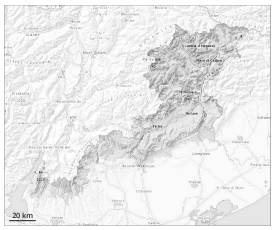

Avec le réchauffement diurne et le rayonnement solaire la probabilité de déclenchement d'avalanches de plaque de neige augmente aussi sur les pentes raides au soleil en altitude. Des avalanches de neige meuble mouillée de petite et rarement moyenne taille sont possibles au-dessus d'environ 2000 m. Les randonnées et descentes hors-piste devraient être commencées et terminées tôt.
Des avalanches peuvent parfois être déclenchées dans la neige ancienne et sur les pentes exposées à l'ouest, au nord et à l'est atteindre une taille assez importante. Ceci parfois déjà par un seul adepte des sports d'hiver. Les endroits dangereux se situent surtout au-dessus d'environ 2000 m. Prudence surtout aux transitions entre les endroits peu enneigés et les endroits très enneigés, notamment à l'entrée des combes et des couloirs.

Manteau neigeux

Le manteau neigeux présente une structure défavorable, avec une croûte de regel souvent porteuse à la surface. Avec les températures élevées et le rayonnement solaire une situation avalancheuse traître apparaît. Ces conditions provoquent une fragilisation du manteau neigeux dans les combes et couloirs et derrière les accidents de terrain. Ceci surtout sur les pentes raides exposées au sud, au sud-ouest et à l'ouest au-dessus de la limite de la forêt.