Jeudi 05.03.2026

Publié 04 03 2026, 17:00

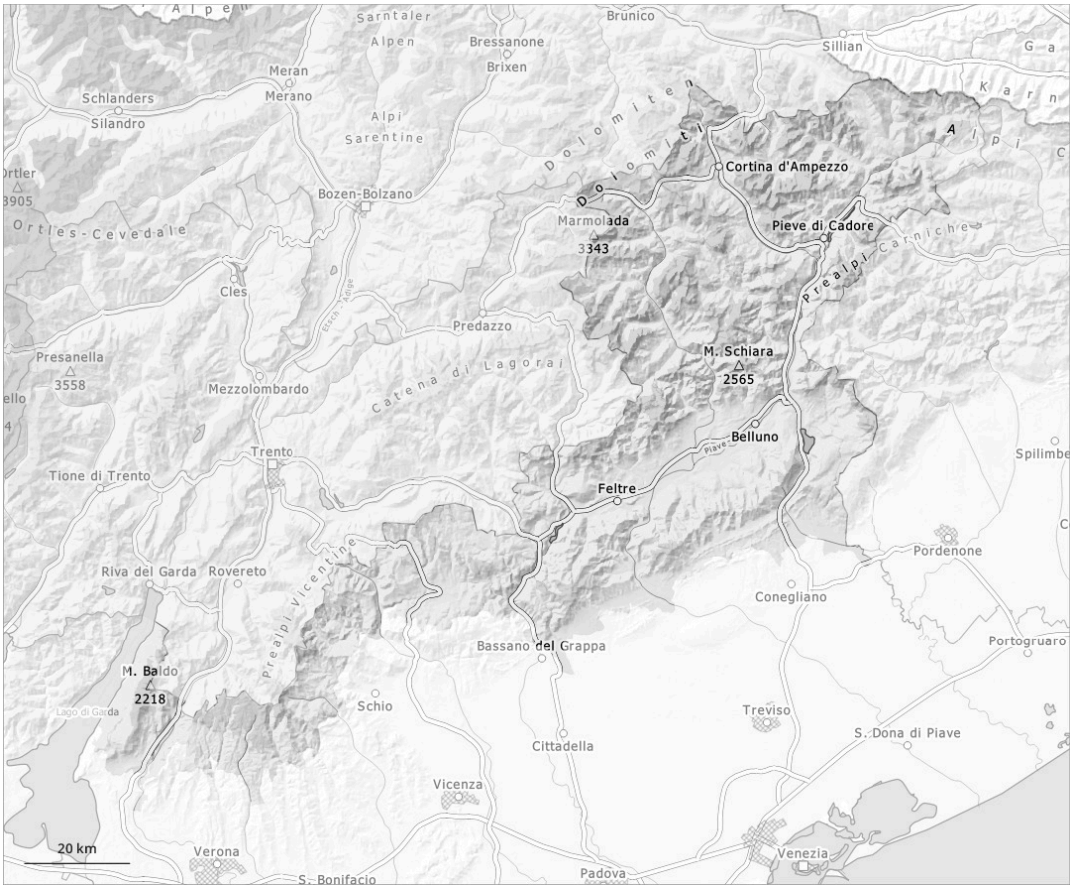

1	2	3	4	5
faible	limité	marqué	fort	très fort

Degré de danger 2 - Limité

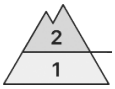

Limite de la forêt

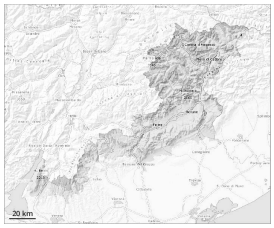

Neige ancienne (Sous-couche fragile persistante)

Limite de la forêt

Neige soufflée (Neige ventée)

Limite de la forêt

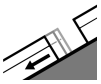

Avalanches de glissement (Avalanches de fond)

Les accumulations de neige soufflée peuvent par endroits être facilement déclenchées surtout sur les pentes raides à l'ombre. Des couches fragiles dans la neige ancienne demandent prudence et retenue. Des avalanches de neige meuble mouillée sont possibles avec le réchauffement.

Manteau neigeux

Le manteau neigeux ne présente pas de stratification marquée, avec une croûte de regel souvent porteuse à la surface. La surface de la neige se ramollit en cours de journée.
Les conditions météorologiques printanières entraînent sur les pentes très raides au soleil partiellement une structure défavorable du manteau neigeux. Ces conditions provoquent une fragilisation du manteau neigeux dans les combes et couloirs et derrière les accidents de terrain. Avec les fortes variations de température et le rayonnement solaire une situation avalancheuse traître apparaît. Ceci surtout sur les pentes raides exposées au sud, au sud-ouest et à l'ouest au-dessus de la limite de la forêt.