Dimanche 22.03.2026

Publié 21 03 2026, 17:00

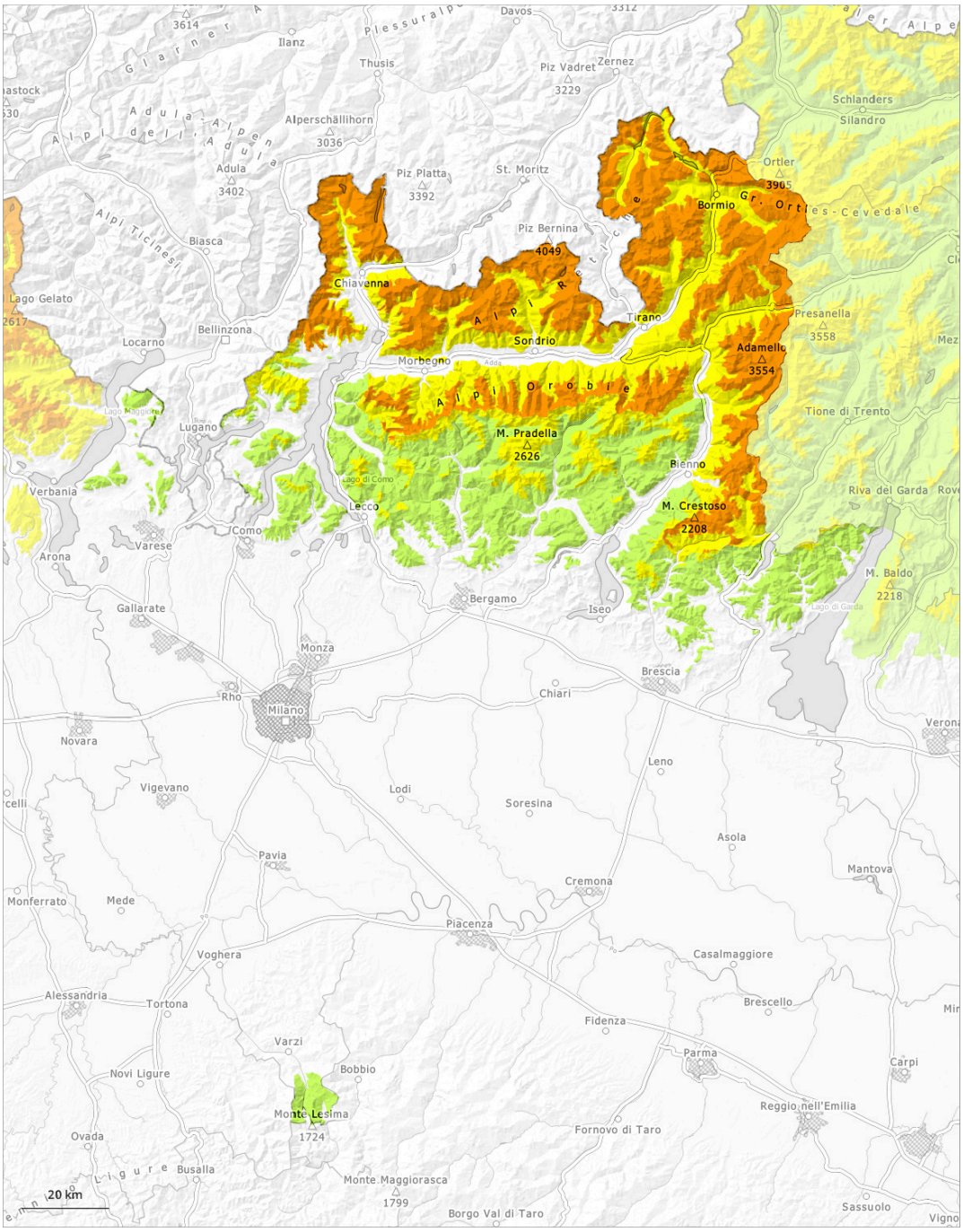

1	2	3	4	5
faible	limité	marqué	fort	très fort

Degré de danger 3 - Marqué

Limite de la forêt

Tendance: danger d'avalanche constant
leLundi 23 03 2026

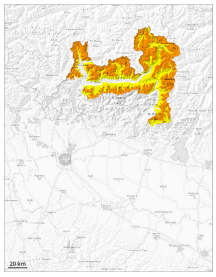

Neige soufflée
(Neige ventée)

Limite de la forêt

Neige ancienne
(Sous-couche fragile persistante)

1900m

Il tombe localement localement 10 cm de neige. La neige fraîche peu abondante et les accumulations de neige soufflée doivent être évaluées avec précaution à toutes les expositions. Neige soufflée constituant le danger principal.

Il tombe localement de la neige jusqu'à 1200 m. Les accumulations de neige soufflée de la semaine écoulée constituent le danger principal. Les accumulations de neige soufflée doivent être évaluées avec précaution à toutes les expositions. Elles peuvent être déclenchées très facilement. Celles-ci se sont formées spécialement dans les combes, couloirs et derrière les ruptures de terrain. Dans le manteau neigeux ancien des couches fragiles sont présentes sur les pentes exposées au nord-ouest, au nord et au nord-est. Des avalanches peuvent se déclencher dans la neige ancienne surtout sur les pentes exposées au nord-ouest, au nord et au nord-est atteindre une grande taille.
Les sports de neige en dehors des pistes sécurisées demandent de l' expérience et une grande retenue.

Manteau neigeux

Modèles de danger md.6: froid, neige légère et vent | md.1: sous-couche fragile persistante

La neige fraîche de la semaine écoulée et en particulier les accumulations de neige soufflée qui se sont formées avec le vent fort reposent sur une surface de neige ancienne défavorable.
Le vent fort a transporté intensivement la neige fraîche. Dans le manteau neigeux ancien des couches fragiles isolées sont présentes, spécialement sur les pentes à l'ombre. Des avalanches peuvent par endroits être déclenchées surtout sur les pentes exposées au nord-ouest, au nord et au nord-est dans les couches profondes du manteau neigeux.

Degré de danger 2 - Limité

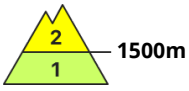

Tendance: danger d'avalanche constant
leLundi 23 03 2026

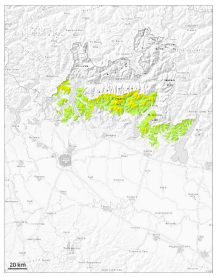

Neige soufflée
(Neige ventée)

1500m

Avalanches mouillées
(Neige humide)

1300m

Neige soufflée et neige mouillée constituant le danger principal.

Des avalanches mouillées isolées de petite à moyenne taille sont possibles avec le réchauffement diurne au-dessus d'environ 1300 m.
À proximité des sommets situation avalancheuse dangereuse localement. Les accumulations plus récentes de neige soufflée sont détectables facilement et facilement déclenchables.
Des avalanches peuvent entraîner le manteau jusqu'au sol et atteindre parfois une taille moyenne.

Manteau neigeux

Modèles de danger md.10: situation de printemps md.6: froid, neige légère et vent

Le rayonnement solaire en cours de journée entraîne une humidification rapide du manteau neigeux.

Degré de danger 1 - Faible

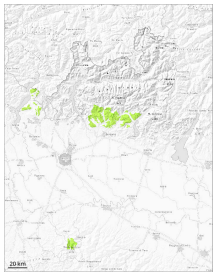

1

Tendance: danger d'avalanche constant
leLundi 23 03 2026

Avalanches mouillées (Neige humide)

N S

1300m

Neige mouillée constituant le danger principal.

Avec le réchauffement diurne le danger d'avalanches mouillées augmente en cours de journée. Au-dessus d'environ 1300 m des avalanches humides et mouillées de petite taille sont possibles.

Manteau neigeux

Modèles de danger md.10: situation de printemps

Le manteau neigeux est généralement humide.