Samstag 28.02.2026

Veröffentlicht am 27.02.2026 um 17:00

Vormittag

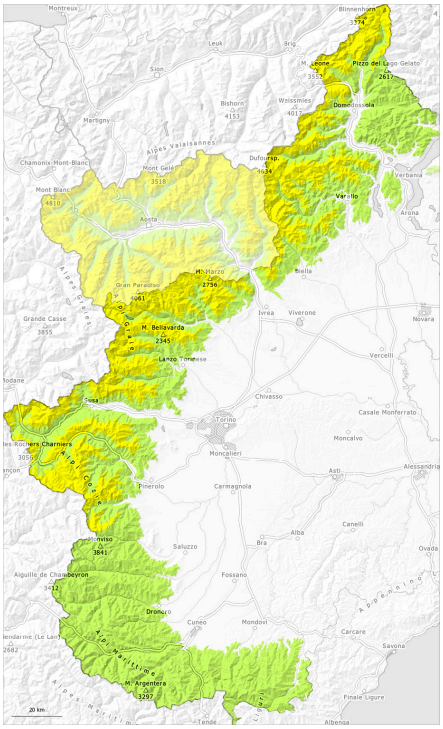

Nachmittag

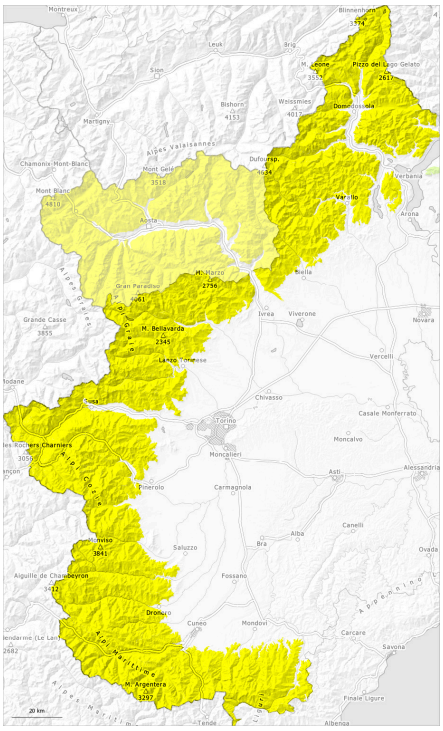

1	2	3	4	5
gering	mäßig	erheblich	groß	sehr groß

Gefahrenstufe 2 - Mäßig

AM:

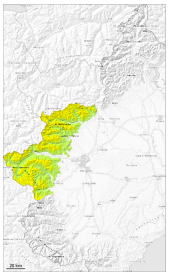

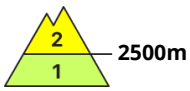

Tendenz: Lawinengefahr bleibt gleich
am Sonntag, den 01.03.2026

Altschnee

PM:

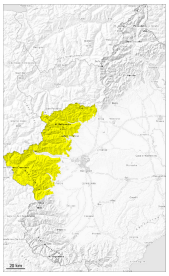

Tendenz: Lawinengefahr bleibt gleich
am Sonntag, den 01.03.2026

Nassschnee

Altschnee

Mit der tageszeitlichen Erwärmung und der Sonneneinstrahlung steigt die Gefahr von feuchten und nassen Lawinen im Tagesverlauf an.

An sehr steilen Sonnenhängen und in tiefen und mittleren Lagen sind mit der tageszeitlichen Erwärmung und der Sonneneinstrahlung mittlere und vereinzelt große feuchte und nasse Lawinen möglich, besonders an Felswandfüßen.
Feuchte Lawinen können unterhalb von rund 2600 m bis in tiefe Schichten durchreißen und recht groß werden.

Besonders steile Schattenhänge hohe Lagen und Hochgebirge: Schwachschichten im Altschnee können besonders mit großer Zusatzbelastung ausgelöst werden.

Touren sollten früh gestartet und beendet werden. Früher Morgen: Auf der harten Schneeoberfläche besteht Absturzgefahr.

Schneedecke

Gefahrenmuster gm.10: frühjahrssituation

Die Wetterbedingungen erlauben in der Nacht eine Verfestigung der oberflächennahen Schneeschichten. Der obere Teil der Schneedecke ist weitgehend stabil, mit einer oft tragfähigen Schmelzharschkruste an der Oberfläche.

Sonne und Wärme führen ab dem Morgen vor allem an Sonnenhängen in tiefen und mittleren Lagen zu

einer zunehmenden Anfeuchtung der Schneedecke. Die Schneeoberfläche weicht im Tagesverlauf auf.

In windgeschützten Lagen in allen Höhenlagen liegt für die Jahreszeit viel Schnee.
In Gipfellagen liegen je nach Windeinfluss sehr unterschiedliche Schneehöhen.
Besonders steile Schattenhänge hohe Lagen und Hochgebirge: In der Schneedecke sind Schwachschichten vorhanden.

Gefahrenstufe 2 - Mäßig

AM:

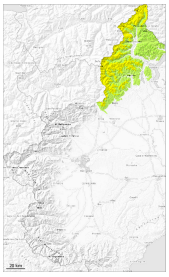

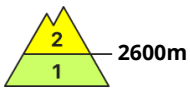

Tendenz: Lawinengefahr bleibt gleich
am Sonntag, den 01.03.2026

Altschnee

PM:

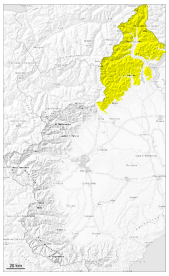

Tendenz: Lawinengefahr bleibt gleich
am Sonntag, den 01.03.2026

Nassschnee

Altschnee

Es ist sonnig. Die Gefahr von feuchten und nassen Lawinen steigt im Tagesverlauf an.

An Sonnenhängen und in tiefen und mittleren Lagen sind mit der tageszeitlichen Erwärmung und der Sonneneinstrahlung mittlere und vereinzelt große feuchte und nasse Lawinen möglich. Feuchte Lawinen können vor allem unterhalb von rund 2500 m bis in tiefe Schichten durchreißen und recht groß werden.

Hohe Lagen und Hochgebirge: Die Wetterbedingungen begünstigten eine deutliche Stabilisierung der Triebschneeansammlungen. Diese sind meist nur mit großer Belastung auslösbar. Vorsicht vor allem an sehr steilen Hängen und in Kammlagen, Rinnen und Mulden.

Touren sollten früh gestartet und beendet werden. Früher Morgen: Auf der harten Schneeoberfläche besteht Absturzgefahr.

Schneedecke

Gefahrenmuster gm.10: frühjahrssituation | gm.2: gleitschnee

In Gipfellagen liegen je nach Windeinfluss sehr unterschiedliche Schneehöhen. Zudem liegt für die Jahreszeit wenig Schnee.

Der obere Teil der Schneedecke ist weitgehend stabil, mit einer oft tragfähigen Schmelzharschkruste an der Oberfläche.
Die frühlingshaften Wetterbedingungen führen am Vormittag vor allem an Sonnenhängen unterhalb von

rund 2500 m zu einer raschen Anfeuchtung der Schneedecke.
Die Schneeoberfläche weicht im Tagesverlauf auf.
Besonders steile Schattenhänge hohe Lagen und Hochgebirge: In der Altschneedecke sind Schwachschichten vorhanden.

Gefahrenstufe 2 - Mäßig

AM:

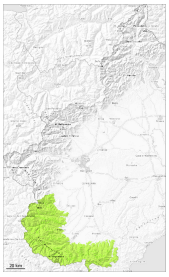

Tendenz: Lawinengefahr bleibt gleich
am Sonntag, den 01.03.2026

PM:

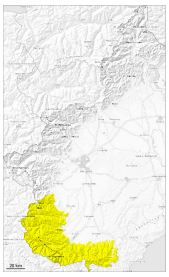

Tendenz: Lawinengefahr bleibt gleich
am Sonntag, den 01.03.2026

Nassschnee

Anstieg der Gefahr von feuchten und nassen Lawinen mit der tageszeitlichen Erwärmung.

Vor allem steile Sonnenhänge und Felswandfüße: Mit der tageszeitlichen Erwärmung und der Sonneneinstrahlung sind ab dem Vormittag feuchte und nasse Lawinen möglich, vereinzelt auch große. V.a. an steilen Grashängen sind Gleitschneelawinen und feuchte Rutsche möglich. Zonen mit Gleitschneerissen sollten gemieden werden.

Morgen: Auf der harten Schneeoberfläche besteht Absturzgefahr. Touren sollten sehr früh gestartet und rechtzeitig beendet werden.

Schneedecke

Gefahrenmuster gm.10: frühjahrssituation gm.2: gleitschnee

V.a. in Gipfellagen liegen je nach Windeinfluss sehr unterschiedliche Schneehöhen.

Die Schneeoberfläche ist tragfähig gefroren und weicht im Tagesverlauf auf.
Sonne und Wärme führen am Vormittag vor allem an Sonnenhängen zu einer raschen Anfeuchtung der Schneedecke.