aineva.it

Domenica 15.03.2026

Pubblicato il 14.03.2026 alle ore 17:00

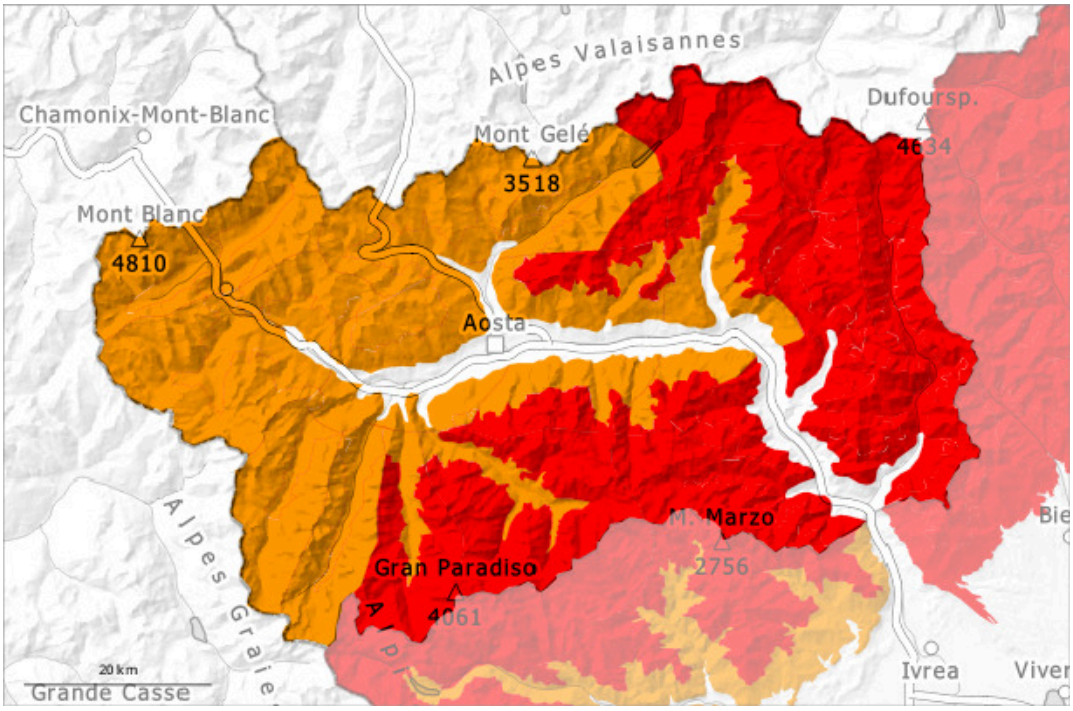

1	2	3	4	5
debole	moderato	marcato	forte	molto forte

Grado di pericolo 4 - Forte

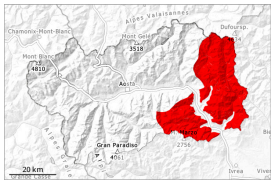

4

Tendenza: pericolo valanghe stabile
per Lunedì il 16.03.2026

Neve fresca

Lastrone da vento

2300m

Intense nevicate sino a bassa quota: Sono previste valanghe asciutte di medie e di grandi dimensioni.

Fino al mattino cadranno diffusamente da 80 a 120 cm di neve al di sopra dei 1000 m circa. Essa non si legherà bene con la neve vecchia. Il vento moderato causerà il trasporto della neve fresca. L'abbondante neve fresca così come gli accumuli di neve ventata possono distaccarsi spontaneamente. Soprattutto dai bacini di alimentazione in quota, specialmente sui pendii ombreggiati ripidi sono previste numerose valanghe in parte di grandi dimensioni.
Probabilmente il culmine dell'attività valanghiva verrà raggiunto nella seconda metà della notte. Sono previste valanghe nubiformi. Lungo i percorsi abituali le valanghe asciutte possono avanzare sino a fondovalle. Qui, i tratti esposti delle vie di comunicazione potranno localmente essere in pericolo.
Le escursioni con gli sci o le racchette da neve, così come le discese fuori pista sono vivamente sconsigliate.

Manto nevoso

Situazione tipo st.6: neve a debole coesione e vento

In queste regioni il limite delle nevicate scenderà a circa 500 m.
La neve fresca non si legherà bene con la neve vecchia.
Principalmente sui pendii ripidi ombreggiati ad alta quota e in alta montagna: La parte superiore del manto nevoso ha una stratificazione sfavorevole. Qui, all'interno del manto di neve vecchia si trovano strati fragili.
Nelle zone in prossimità delle creste e dei passi così come ad alta quota l'innevamento è estremamente variabile a seconda dell'azione del vento.

Tendenza

Vento proveniente da nord ovest di forte intensità: Sui pendii carichi di neve ventata la probabilità di distacco è alta. Inoltre il pericolo di valanghe umide e bagnate aumenterà nel corso della giornata.

Grado di pericolo 4 - Forte

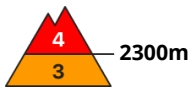

Tendenza: pericolo valanghe in diminuzione
per Lunedì il 16.03.2026

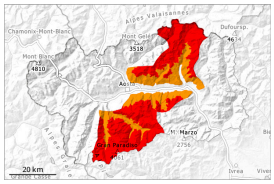

Lastrone da vento

2300m

Neve fresca

Con neve fresca e vento, la situazione valanghiva è pericolosa. Sono previste molte valanghe asciutte di medie e, a livello isolato, di grandi dimensioni.

Fino al mattino cadranno diffusamente da 40 a 60 cm di neve al di sopra dei 1000 m circa. Essa non si legherà bene con la neve vecchia. Il vento moderato causerà il trasporto della neve fresca. La neve fresca così come gli accumuli di neve ventata possono distaccarsi spontaneamente. Soprattutto dai bacini di alimentazione in quota, specialmente sui pendii ombreggiati ripidi sono previste molte valanghe di medie e, a livello isolato, di grandi dimensioni. Sono possibili valanghe nubiformi. Lungo i percorsi abituali esse possono in parte avanzare sino a fondovalle.
Per le escursioni e le discese fuori pista, le condizioni sono molto pericolose.

Manto nevoso

In queste regioni il limite delle nevicate scenderà a circa 500 m.
Principalmente sui pendii ripidi ombreggiati ad alta quota e in alta montagna: La parte superiore del manto nevoso ha una stratificazione sfavorevole. Qui, all'interno del manto di neve vecchia si trovano strati fragili. Nelle zone in prossimità delle creste e dei passi così come ad alta quota l'innevamento è estremamente variabile a seconda dell'azione del vento.

Tendenza

Vento proveniente da nord ovest di forte intensità: Sui pendii carichi di neve ventata la probabilità di distacco è alta. Inoltre il pericolo di valanghe umide e bagnate aumenterà nel corso della giornata.

Grado di pericolo 3 - Marcato

Tendenza: pericolo valanghe stabile
per Lunedì il 16.03.2026

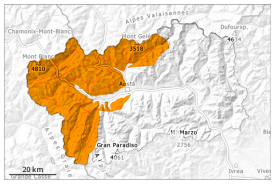

Lastrone da vento

2200m

Neve fresca

Neve fresca e neve ventata: Le condizioni per le escursioni sono sfavorevoli.

Fino al mattino cadranno diffusamente da 25 a 30 cm di neve al di sopra dei 1000 m circa, localmente sino a 40 cm. Il vento moderato causerà il trasporto della neve fresca. La neve fresca così come gli accumuli di neve ventata possono facilmente subire un distacco provocato o spontaneo. Anche in prossimità del limite del bosco, questi punti pericolosi sono frequenti. Sono possibili distacchi a distanza.
Le valanghe asciutte sono a livello isolato di dimensioni piuttosto grandi. Soprattutto nelle regioni confinanti con quelle interessate dal grado di pericolo 4 "forte", lungo i percorsi abituali esse possono avanzare sino alle quote di media montagna.
Le escursioni con gli sci e le racchette da neve, così come le discese fuori pista richiedono molta esperienza e prudenza.

Manto nevoso

Situazione tipo st.6: neve a debole coesione e vento

La parte superiore del manto nevoso ha una stratificazione sfavorevole. La neve fresca in alcuni punti non si legherà bene con la neve vecchia.
Principalmente sui pendii ripidi ombreggiati ad alta quota e in alta montagna: Qui, all'interno del manto di neve vecchia si trovano strati fragili.
Nelle zone in prossimità delle creste e dei passi così come ad alta quota l'innevamento è estremamente variabile a seconda dell'azione del vento.

Tendenza

Vento proveniente da nord ovest di forte intensità: Sui pendii carichi di neve ventata la probabilità di distacco è alta. Inoltre il pericolo di valanghe umide e bagnate aumenterà nel corso della giornata.