Martedì 03.03.2026

Pubblicato il 02.03.2026 alle ore 17:00

Mattina

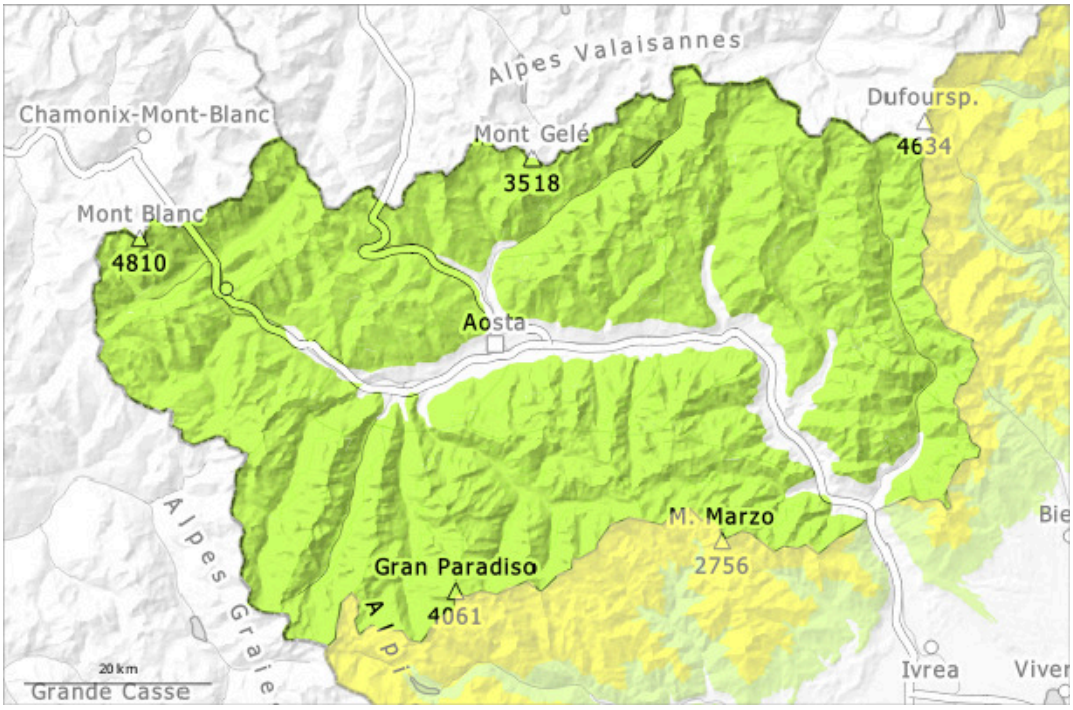

pomeriggio

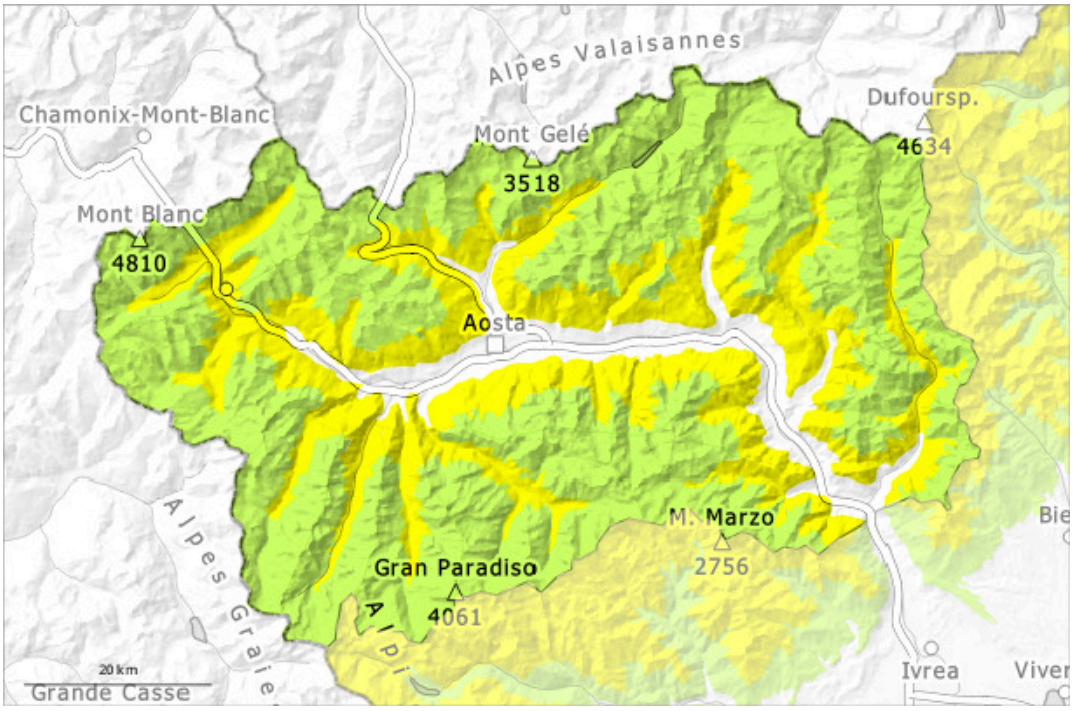

1	2	3	4	5
debole	moderato	marcato	forte	molto forte

Grado di pericolo 2 - Moderato

AM:

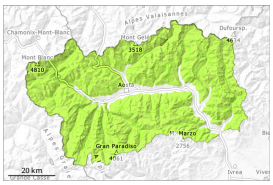

Tendenza: pericolo valanghe stabile
per Mercoledì il 04.03.2026

Strati deboli persistenti

2400m

PM:

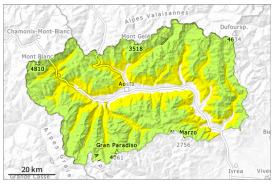

2400m

Tendenza: pericolo valanghe stabile
per Mercoledì il 04.03.2026

Neve bagnata

2400m
2100m

Strati deboli persistenti

2400m

Le condizioni per le escursioni sono generalmente favorevoli.

Sulla dura superficie del manto nevoso sussiste un pericolo di caduta nelle zone ripide.
Negli strati più profondi del manto nevoso si trovano strati fragili. Le valanghe possono a livello molto isolato subire un distacco negli strati più profondi e raggiungere dimensioni medie. Questi punti pericolosi si trovano principalmente nelle zone di passaggio da poca a molta neve come pure nei passaggi che conducono a conche e canaloni.
Nel corso della giornata, alle quote di bassa e media montagna sono possibili solo più isolate valanghe umide e bagnate di piccole e, a livello isolato, di medie dimensioni, principalmente dai bacini di alimentazione ripidi estremi non ancora completamente scaricati.

Manto nevoso

Situazione tipo st.1: strato debole persistente basale | st.10: situazione primaverile

Le condizioni meteo hanno favorito un consolidamento del manto nevoso specialmente sui pendii soleggiati molto ripidi. La parte superiore del manto nevoso è per lo più stabile, con una crosta da rigelo spesso portante in superficie.
Da ieri sono caduti da 2 a 5 cm di neve al di sopra dei 1600 m circa, localmente anche meno. Fino a 10 cm nelle zone di confine con il Piemonte.
Principalmente sui pendii ripidi ombreggiati ad alta quota e in alta montagna: All'interno del manto di neve vecchia si trovano strati fragili.
Nelle zone in prossimità delle creste e dei passi l'innevamento è estremamente variabile a seconda

dell'azione del vento.

Tendenza

Le condizioni per le escursioni e il freeride sono piuttosto favorevoli. Sulla dura superficie del manto nevoso sussiste un pericolo di caduta nelle zone ripide.