Vendredi 24.04.2026

Publié 23 04 2026, 17:00

Matin

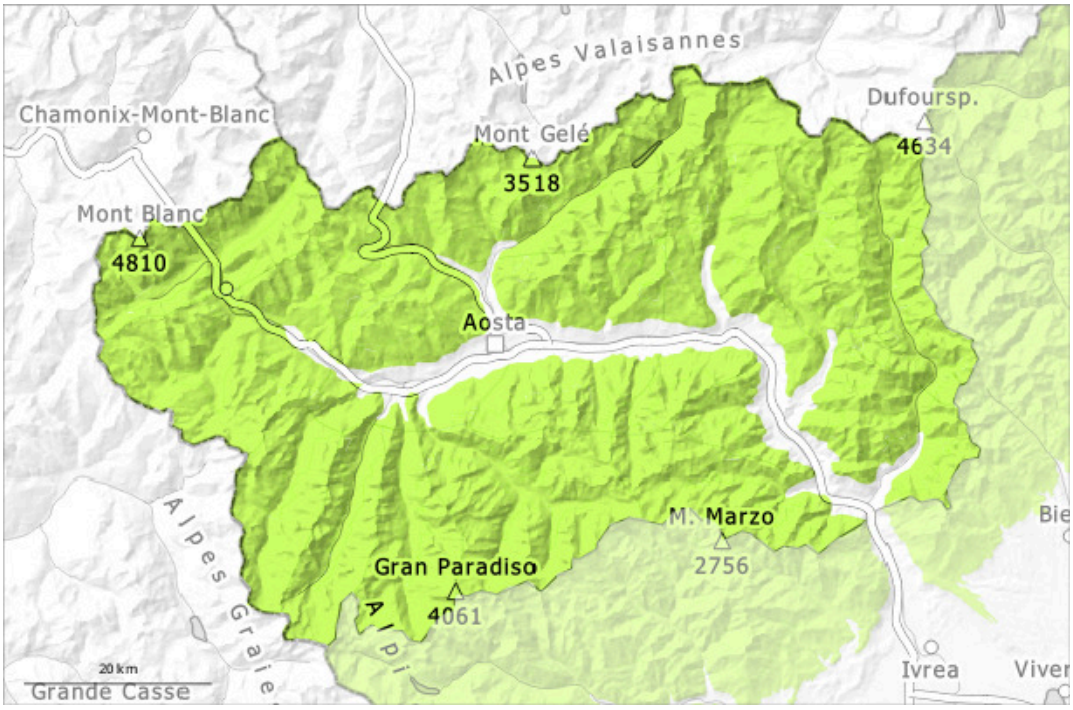

Après-midi

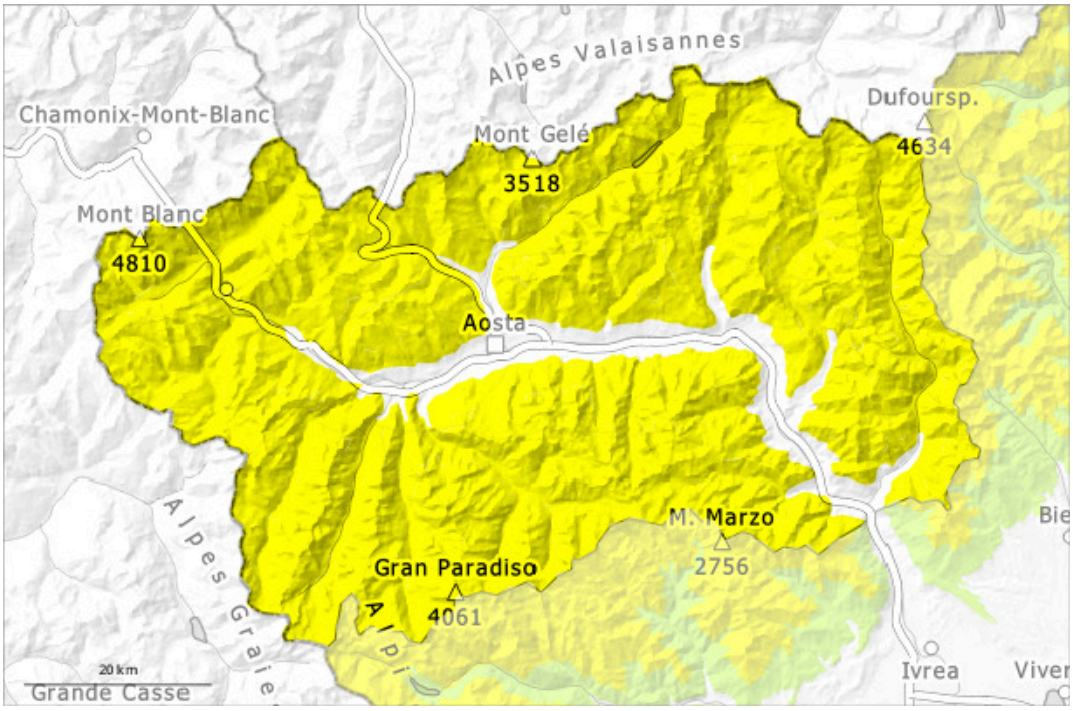

1	2	3	4	5
faible	limité	marqué	fort	très fort

Degré de danger 2 - Limité

AM:

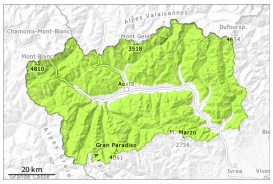

1

Tendance: danger d'avalanche constant
leSamedi 25 04 2026

PM:

2

Tendance: danger d'avalanche constant
leSamedi 25 04 2026

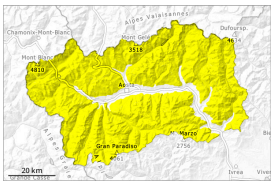

Avalanches mouillées (Neige humide)

2600m

Avalanches mouillées (Neige humide)

3300m

Le danger d'avalanches humides et mouillées augmente rapidement en cours de journée.

La surface de la neige regèle et devient porteuse et se ramollit rapidement. Sur la surface de neige dure il existe en terrain raide un risque de chute.
Avec le radoucissement l'activité des avalanches humides et mouillées augmente. Ceci particulièrement sur les pentes très raides ensoleillées à moyenne et haute altitude et en terrain raide rocheux.

Avec le réchauffement diurne et le rayonnement solaire de rares avalanches spontanées mouillées de moyenne taille sont possibles aussi en dessous d'environ 2700 m sur les pentes très raides à l'ombre.

Manteau neigeux

Modèles de danger md.10: situation de printemps

Les conditions météorologiques printanières ont entraîné un tassement rapide du manteau neigeux.
Cette situation a entraîné en dessous d'environ 2700 m une humidification croissante du manteau neigeux.
On trouve des hauteurs de neige très différentes à petite échelle.
Spécialement sur les pentes ensoleillées sous la limite de la forêt il n'y a pas de neige. Sur les pentes à l'ombre sous la limite de la forêt il y a très peu de neige.
Surtout sur les versants plus froids au-dessus de la limite des arbres, dans les bassins des vallées et les promontoires qui ont été moins touchés par les vents violents de ces dernières semaines, la couverture

neigeuse est excellente.
Dans la partie inférieure du manteau neigeux des couches fragiles sont présentes, surtout à haute altitude et en haute montagne.

Tendance

Des avalanches humides et mouillées de petite et rarement moyenne taille sont possibles avec le réchauffement diurne en dessous d'environ 3300 m.