Mardi 14.04.2026

Publié 13 04 2026, 17:00

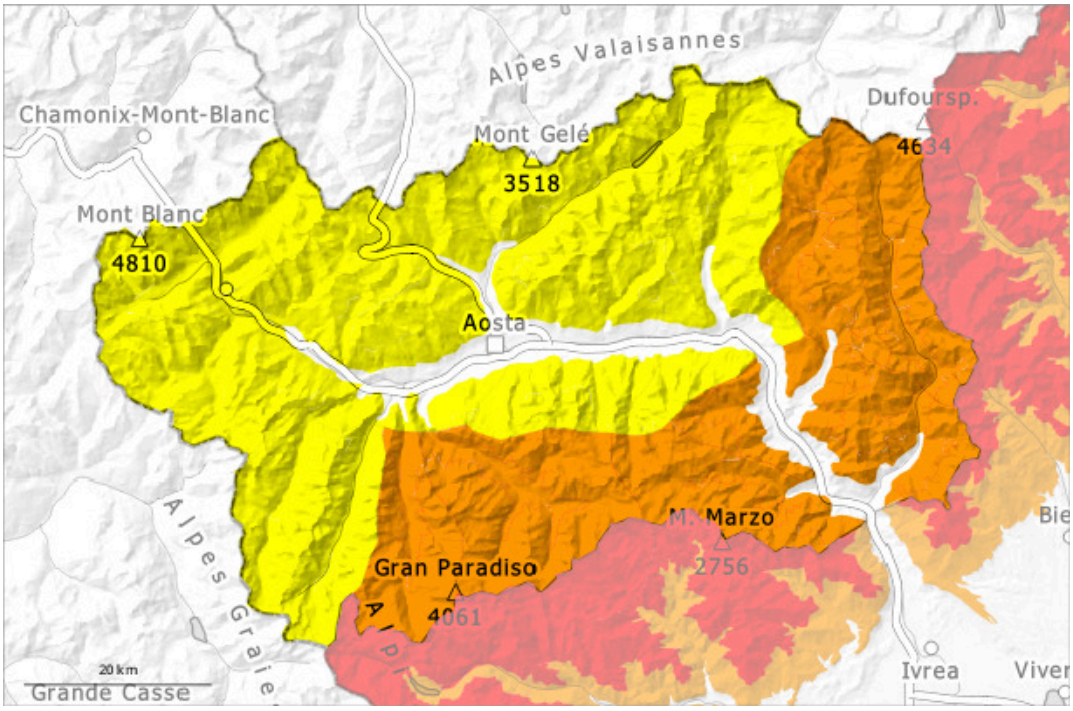

1	2	3	4	5
faible	limité	marqué	fort	très fort

Degré de danger 3 - Marqué

3

Tendance: danger d'avalanche constant
leMercredi 15 04 2026

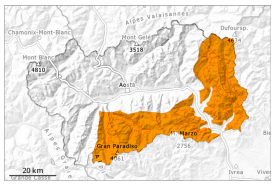

Avalanches mouillées (Neige humide)

2800m

Neige fraîche

2500m

Le danger d'avalanches humides et mouillées est présent dès le matin.

Lundi il est tombé moins de neige qu'attendu. Il est tombé au-dessus d'environ 2200 m de 20 à 40 cm de neige, localement jusqu'à 50 cm.
En matinée l'activité des avalanches humides et mouillées spontanées augmente rapidement. De très nombreuses avalanches et coulées humides de moyenne taille sont à attendre à basse et moyenne altitude et sur les pentes très raides.
Des avalanches humides et mouillées peuvent par endroits être déclenchées dans les couches profondes du manteau neigeux surtout sur les pentes très raides exposées au nord-est, au nord et au nord-ouest atteindre une taille assez importante. Dans ces endroits il faut compter avec des avalanches isolées, qui s'avancent assez loin.
Des accumulations de neige soufflée se sont formées avec la neige fraîche et le vent de secteur sud-est modéré à haute altitude et en haute montagne. Elles peuvent être déclenchées très facilement.
Pour des randonnées et descentes hors-piste les conditions sont défavorables.

Manteau neigeux

Modèles de danger md.10: situation de printemps

La surface de la neige regèle peu.
À basse et moyenne altitude le manteau neigeux est totalement mouillé.
Au cours des sept derniers jours l'activité des moyennes avalanches mouillées et avalanches de glissement spontanées a augmenté progressivement.
À haute altitude, l'enneigement diminue et devient irrégulier ; il est meilleur aux altitudes intermédiaires, moins exposées au vent. En dessous d'environ 1800 m il y a très peu de neige.
Dans le manteau neigeux des couches fragiles sont présentes, surtout sur les pentes raides à l'ombre.

Tendance

> Des avalanches humides et mouillées sont toujours possibles avec le réchauffement diurne et le rayonnement solaire.

Degré de danger 2 - Limité

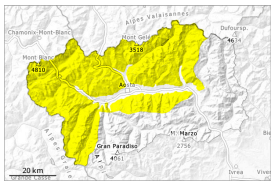

2

Tendance: Diminution du danger d'avalanche
leMercredi 15 04 2026

Avalanches mouillées (Neige humide)

2800m

Neige fraîche

2500m

Le danger d'avalanches humides et mouillées est présent dès le matin.

Lundi il est tombé moins de neige qu'attendu. Il est tombé au-dessus d'environ 2200 m de 15 à 20 cm de neige, localement plus. Ceci surtout dans les régions adjacentes au degré de danger 3, "marqué".
En matinée l'activité des avalanches humides et mouillées spontanées augmente rapidement. Des avalanches et coulées humides de petite et rarement moyenne taille sont à attendre à basse et moyenne altitude et sur les pentes très raides.
Des avalanches humides et mouillées peuvent par endroits être déclenchées dans les couches profondes du manteau neigeux surtout sur les pentes très raides exposées au nord-est, au nord et au nord-ouest atteindre une taille moyenne.
Pour des randonnées et descentes hors-piste les conditions sont partiellement défavorables.

Manteau neigeux

Modèles de danger md.10: situation de printemps

La surface de la neige regèle peu. À basse et moyenne altitude le manteau neigeux est totalement mouillé.
Au cours des sept derniers jours l'activité des moyennes avalanches mouillées et avalanches de glissement spontanées a augmenté progressivement.
À haute altitude, l'enneigement diminue et devient irrégulier ; il est meilleur aux altitudes intermédiaires, moins exposées au vent. En dessous d'environ 1800 m il y a très peu de neige.
La couche de neige en surface varie rapidement en fonction de l'exposition et de la pente : on y trouve des croûtes de nature et d'épaisseur variables.
Dans le manteau neigeux des couches fragiles sont présentes, surtout sur les pentes raides à l'ombre.

Tendance

Des avalanches humides et mouillées sont toujours possibles avec le réchauffement diurne et le rayonnement solaire.