Samstag 21.03.2026

Veröffentlicht am 20.03.2026 um 17:00

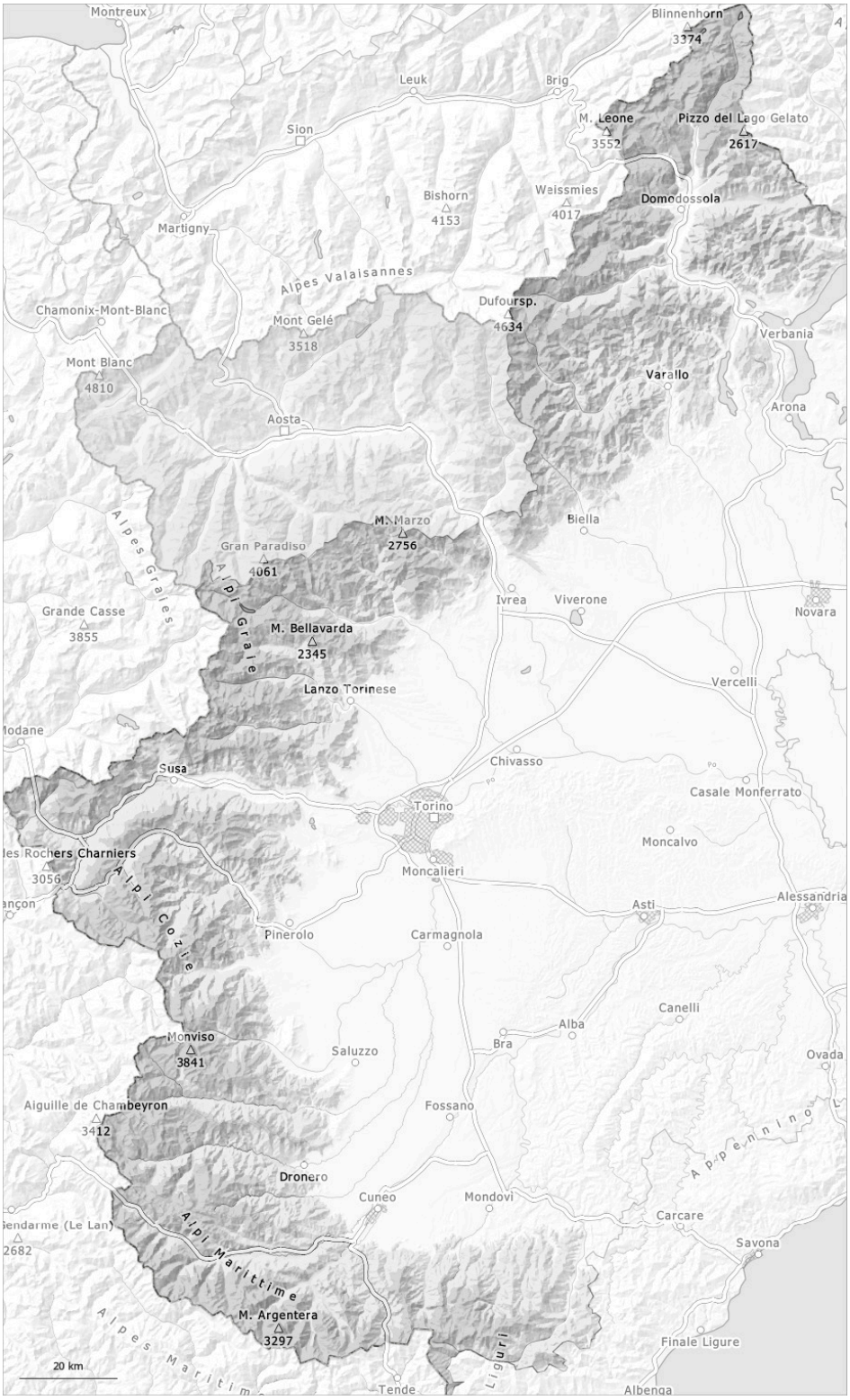

1	2	3	4	5
gering	mäßig	erheblich	groß	sehr groß

Gefahrenstufe 2 - Mäßig

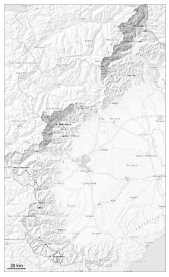

Tendenz: Lawinengefahr bleibt gleich
am Sonntag, den 22.03.2026

Triebschnee

Triebschnee ist die Hauptgefahr.

Der teilweise starke Wind hat Schnee verfrachtet. Die teils dicken Triebschneeansammlungen können an steilen Schattenhängen oberhalb von rund 2600 m von einzelnen Wintersportlern ausgelöst werden. Dies vor allem an Übergängen von wenig zu viel Schnee wie z.B. bei der Einfahrt in Rinnen und Mulden. Die Lawinen können weiterhin mittlere Größe erreichen.
Die spontane Aktivität von nassen Lawinen nimmt mit der Abkühlung ab.

Schneedecke

Gefahrenmuster gm.6: lockerer schnee und wind

Seit Samstag fielen verbreitet 100 bis 150 cm Schnee, lokal bis zu 180 cm. Der mäßige Wind hat den Neuschnee intensiv verfrachtet.
Der Neuschnee hat sich in tiefen und mittleren Lagen stark gesetzt.
Mittlere und hohe Lagen: Der Neuschnee vom Wochenende ist stellenweise schlecht mit dem Altschnee verbunden.
Die Schneeoberfläche weicht später auf als am Vortag.

Gefahrenstufe 2 - Mäßig

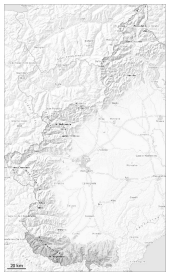

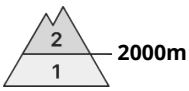

Tendenz: Lawinengefahr bleibt gleich
am Sonntag, den 22.03.2026

Triebschnee

2000m

Schneebrettlawinen sind die Hauptgefahr.

Vor allem an steilen Hängen sind mit Neuschnee und starkem Wind mittlere Schneebrettlawinen möglich. Die frischen und schon etwas älteren Triebschneeansammlungen können an steilen Schattenhängen oberhalb von rund 2000 m vereinzelt von einzelnen Wintersportlern ausgelöst werden. Dies vor allem an Übergängen von wenig zu viel Schnee wie z.B. bei der Einfahrt in Rinnen und Mulden. Die Triebschneeansammlungen sind für Geübte gut erkennbar.
Die spontane Aktivität von nassen Lawinen nimmt mit der Abkühlung ab.

Schneedecke

Gefahrenmuster gm.6: lockerer schnee und wind

Gestern fielen oberhalb von rund 1700 m 10 bis 15 cm Schnee, lokal auch mehr.
Der Ostwind hat Neu- und Altschnee verfrachtet. Die verschiedenen Triebschneeansammlungen sind meist gut mit dem Altschnee verbunden. Die Schneeoberfläche weicht später auf als am Vortag.

Gefahrenstufe 2 - Mäßig

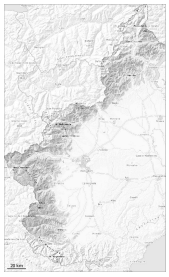

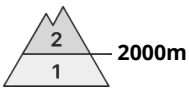

Tendenz: Lawinengefahr bleibt gleich
am Sonntag, den 22.03.2026

Triebschnee

2000m

Triebschnee ist die Hauptgefahr.

Die Triebschneeansammlungen können vor allem an sehr steilen Schattenhängen in hohen Lagen und im Hochgebirge vereinzelt von einzelnen Wintersportlern ausgelöst werden. Dies vor allem an Übergängen von wenig zu viel Schnee wie z.B. bei der Einfahrt in Rinnen und Mulden. Die Triebschneeansammlungen sind für Geübte gut erkennbar.
Die spontane Aktivität von nassen Lawinen nimmt mit der Abkühlung ab.

Schneedecke

Gefahrenmuster gm.6: lockerer schnee und wind

Am Mittwoch fielen oberhalb von rund 1700 m 10 bis 15 cm Schnee, lokal auch mehr. Der mäßige Wind hat den Neuschnee intensiv verfrachtet.
Der Neuschnee hat sich in tiefen und mittleren Lagen stark gesetzt.
Die Schneeoberfläche weicht später auf als am Vortag.