# Donnerstag 26.02.2026

Veröffentlicht am 25.02.2026 um 17:00

## Vormittag

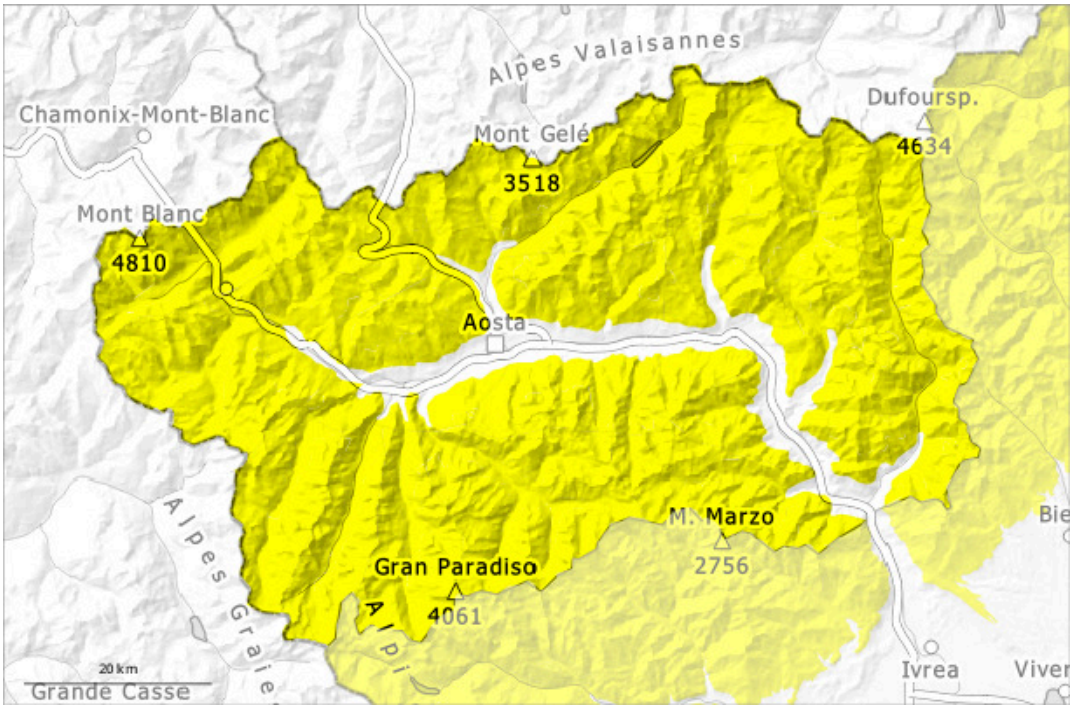


## Nachmittag

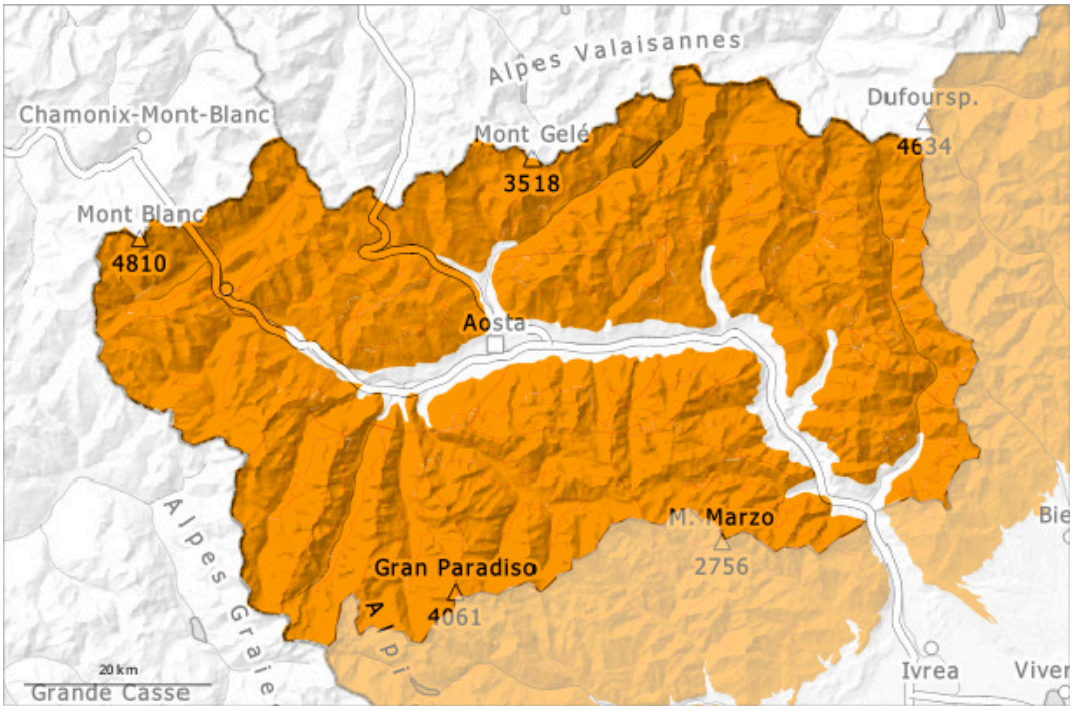


| 1 | 2 | 3 | 4 | 5 |
|---|---|---|---|---|
| gering | mäßig | erheblich | groß | sehr groß |

## Gefahrenstufe 3 - Erheblich

### AM:

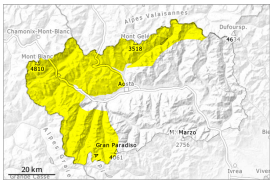

2

**Tendenz: Lawinengefahr bleibt gleich**
am Freitag, den 27.02.2026

Altschnee — 2200m

Nassschnee — 2400m

### PM:

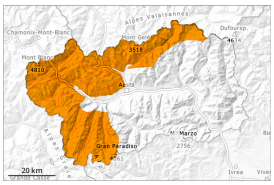

3

**Tendenz: Lawinengefahr bleibt gleich**
am Freitag, den 27.02.2026

Nassschnee — 3000m

Altschnee — 2200m

## Vor allem steile Sonnenhänge Felswandfüße: Die Gefahr von feuchten und nassen Lawinen steigt bereits am Vormittag an.

Es ist sehr mild. Die nächtliche Abstrahlung ist gut. Die Schneeoberfläche weicht schon am Vormittag auf.

Mit der tageszeitlichen Erwärmung und der Sonneneinstrahlung sind weiterhin mittlere bis große nasse Lawinen im Tagesverlauf möglich, vor allem im felsdurchsetzten Steilgelände sowie an Böschungen und Wiesenhängen. Rutsche an Straßenböschungen.
Touren sollten frühzeitig beendet werden.

Zudem müssen die nicht mehr ganz frischen Triebschneeansammlungen beachtet werden. Sie sind teilweise störanfällig. Dies vor allem an sehr steilen Schattenhängen in mittleren und hohen Lagen. Einzelne Wintersportler können stellenweise Lawinen auslösen, Vorsicht vor allem an Übergängen von wenig zu viel Schnee wie z.B. bei der Einfahrt in Rinnen und Mulden. Die Lawinen können v.a. dort im Altschnee anreißen und recht groß werden.

## Schneedecke

**Gefahrenmuster** gm.10: frühjahrssituation | gm.1: bodennahe schwachschicht

Die Wetterbedingungen begünstigten eine Setzung der oberflächennahen Schneeschichten. Diese Bedingungen begünstigten vor allem an Sonnenhängen eine Stabilisierung der Triebschneeansammlungen. Der mittlere Teil der Schneedecke ist ungünstig geschichtet.

Die frühlingshaften Wetterbedingungen führen ab dem Vormittag vor allem an steilen Sonnenhängen unterhalb von rund 3000 m zu einer zunehmenden Anfeuchtung der Schneedecke.

In Kamm- und Passlagen liegen je nach Windeinfluss sehr unterschiedliche Schneehöhen. Auf dem Gipfel befinden sich große Rahmen.
In diesen Gebieten in mittleren und hohen Lagen liegt für die Jahreszeit viel Schnee.
In den letzten Tagen sind viele mittlere bis große feuchte Lawinen abgegangen.

## Tendenz

Es ist warm. Die Gefahr von spontanen nassen Lawinen nimmt noch nicht ab.

## Gefahrenstufe 3 - Erheblich

### AM:

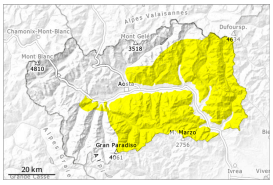

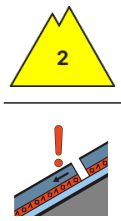


**Tendenz: Lawinengefahr bleibt gleich**
am Freitag, den 27.02.2026



Altschnee

**2200m**

Nassschnee

**2400m**

### PM:

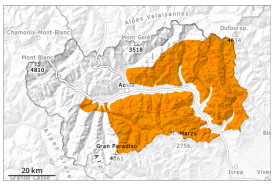

**Tendenz: Lawinengefahr bleibt gleich**
am Freitag, den 27.02.2026



Nassschnee

Altschnee

**2200m**

## Vor allem steile Sonnenhänge Felswandfüße: Die Gefahr von feuchten und nassen Lawinen steigt bereits am Vormittag an.

Es ist sehr mild. Die nächtliche Abstrahlung ist gut. Die Schneeoberfläche weicht schon am Vormittag auf.

Mit einer Nullgradgrenze bis auf 3000 Meter in Verbindung mit Sonnen17einstrahlung sind in mittleren Höhenlagen noch einige feuchte und nasse Lawinen möglich, da die Hänge in diesen Tagen noch nicht vollständig abgegangen sind. Touren sollten frühzeitig beendet werden.

Zudem müssen die nicht mehr ganz frischen Triebschneeansammlungen beachtet werden. Sie sind teilweise störanfällig. Dies vor allem an Schattenhängen. Einzelne Wintersportler können stellenweise Lawinen auslösen, Vorsicht vor allem an sehr steilen Hängen in mittleren und hohen Lagen in Rinnen, Mulden und hinter Geländekanten.
Schwachschichten im Altschnee erfordern Vorsicht. Die Lawinen können im Altschnee ausgelöst werden und recht groß werden.

## Schneedecke

**Gefahrenmuster** gm.10: frühjahrssituation | gm.1: bodennahe schwachschicht

Die frühlingshaften Wetterbedingungen führen ab dem Vormittag vor allem an steilen Sonnenhängen unterhalb von rund 3000 m zu einer zunehmenden Anfeuchtung der Schneedecke.

Die Wetterbedingungen begünstigten eine Setzung der oberflächennahen Schneeschichten. Diese Bedingungen begünstigten vor allem an Sonnenhängen eine Stabilisierung der Triebschneeansammlungen. Der mittlere Teil der Schneedecke ist ungünstig geschichtet.

In Kamm- und Passlagen liegen je nach Windeinfluss sehr unterschiedliche Schneehöhen.
In den letzten Tagen sind viele kleine bis mittlere feuchte und nasse Lawinen abgegangen.

## Tendenz

Es ist warm. Die Gefahr von feuchten und nassen Lawinen nimmt noch nicht ab.