Martedì 17.03.2026

Aggiornato16.03.2026 alle ore 20:39

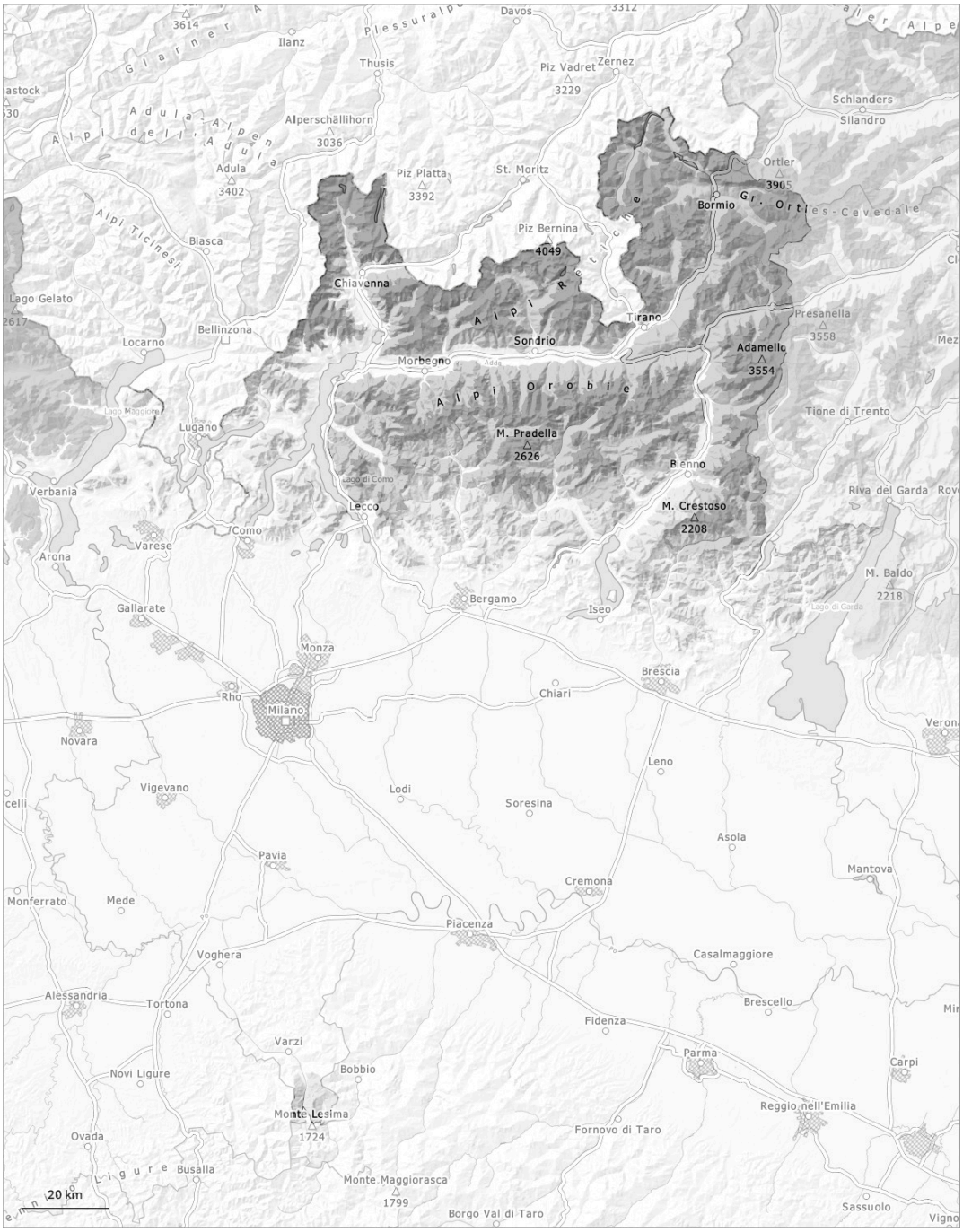

1	2	3	4	5
debole	moderato	marcato	forte	molto forte

Grado di pericolo 3 - Marcato

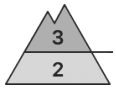

Limite del bosco

Tendenza: pericolo valanghe stabile
per Mercoledì il 18.03.2026

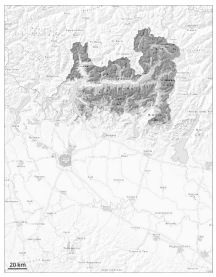

Lastrone da vento

Limite del bosco

Strati deboli persistenti

1900m

Il forte vento ha rimaneggiato intensamente la neve fresca. La neve ventata è la principale fonte di pericolo.

In molte regioni, negli ultimi due giorni è caduta molta neve. Con neve fresca e vento forte soprattutto alle quote medie e alte si sono formati accumuli di neve ventata.
I nuovi accumuli di neve ventata possono facilmente subire un distacco provocato o spontaneo. Soprattutto nelle conche, nei canaloni e dietro ai cambi di pendenza e sui pendii carichi di neve ventata sono possibili valanghe di grandi dimensioni.

Le attività sportive fuoripista richiedono esperienza e la massima prudenza.

Manto nevoso

Situazione tipo st.6: neve a debole coesione e vento | st.1: strato debole persistente basale

L'abbondante neve fresca e gli accumuli di neve ventata che si sono formati con il vento di forte intensità poggiano su una sfavorevole superficie del manto di neve vecchia.
Il forte vento ha rimaneggiato intensamente la neve fresca. Principalmente sui pendii ombreggiati, all'interno del manto di neve vecchia si trovano isolati strati fragili. In alcuni punti, le valanghe possono subire un distacco negli strati profondi del manto nevoso soprattutto sui pendii esposti a nord ovest, nord e nord est.

Grado di pericolo 2 - Moderato

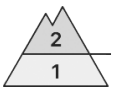

1500m

Tendenza: pericolo valanghe stabile
per Mercoledì il 18.03.2026

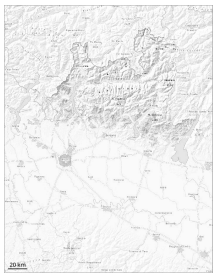

Lastrone da vento

1500m

Neve bagnata

1300m

Neve ventata e neve bagnata sono la principale fonte di pericolo.

In prossimità delle cime, la situazione valanghiva è a livello locale pericolosa.
Gli accumuli di neve ventata sono ben individuabili e possono facilmente subire un distacco. Le valanghe possono trascinare l'interno manto nevoso e in parte raggiungere dimensioni medie.

Manto nevoso

Situazione tipo st.6: neve a debole coesione e vento | st.10: situazione primaverile

Nel corso della giornata l'irradiazione solare causerà un rapido inumidimento del manto nevoso.

Grado di pericolo 1 - Debole

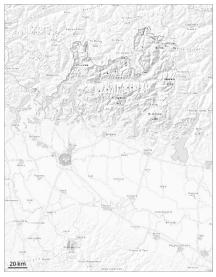

1

Tendenza: pericolo valanghe stabile
per Mercoledì il 18.03.2026

Neve bagnata

N
S

1300m

La neve bagnata è la principale fonte di pericolo.

La neve fresca poggia su un manto di neve vecchia umida. Al di sopra dei 1300 m circa sono possibili valanghe umide e bagnate di piccole dimensioni.

Manto nevoso

Situazione tipo st.10: situazione primaverile

Il manto nevoso è umido a livello generale.