Mittwoch 18.03.2026

Veröffentlicht am 17.03.2026 um 17:00

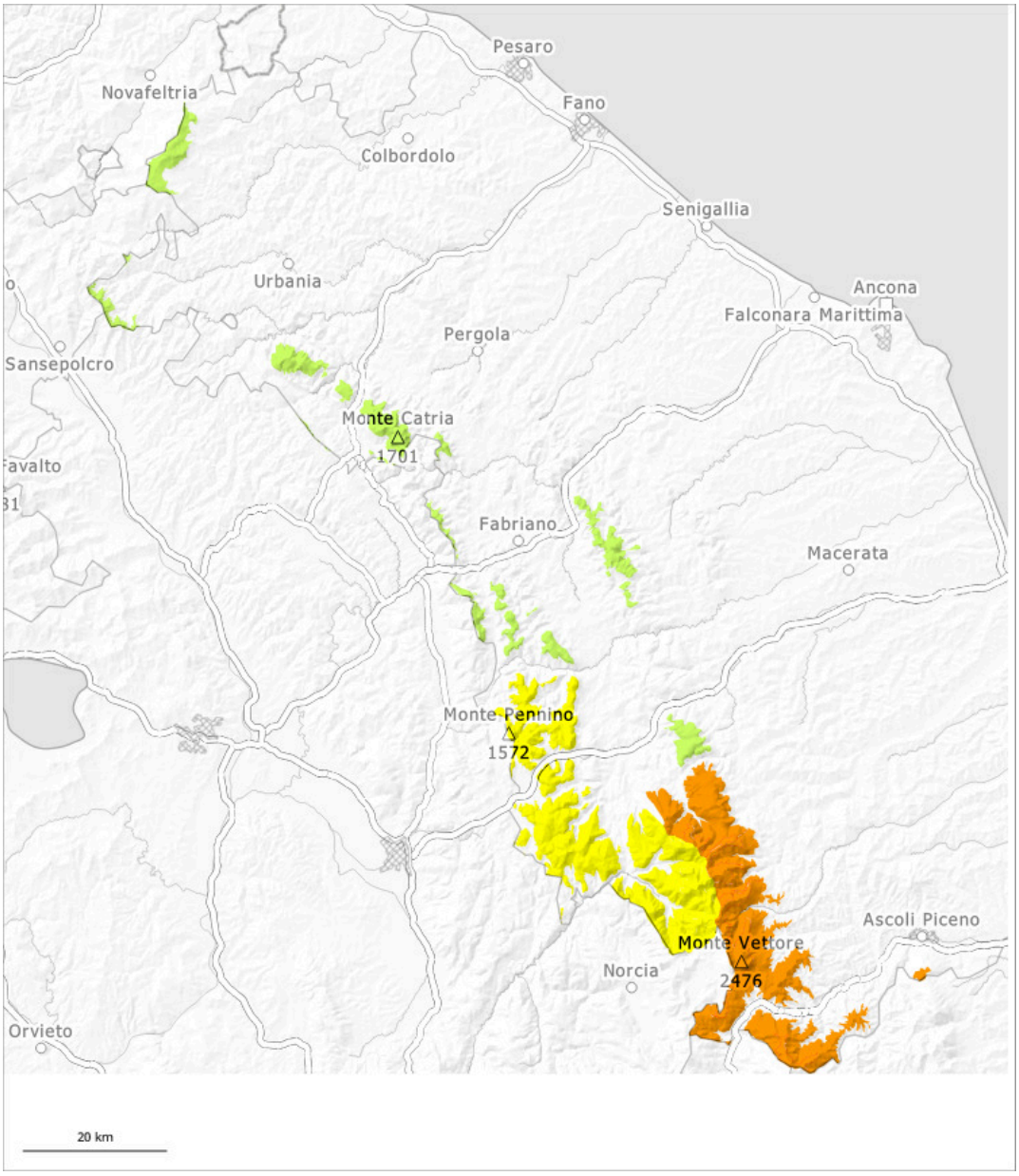

1	2	3	4	5
gering	mäßig	erheblich	groß	sehr groß

Gefahrenstufe 3 - Erheblich

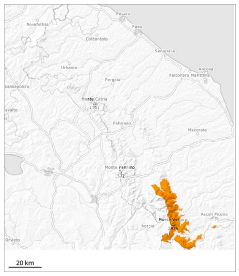

3

Tendenz: Lawinengefahr steigt
am Donnerstag, den 19.03.2026

Triebschnee

Neu- und Triebschnee oberhalb von rund 1000 m.

Der teilweise starke Wind verfrachtet den Neuschnee. Verbreitet entstehen Triebschneeansammlungen. Im Tagesverlauf wachsen die zuvor kleinen Triebschneeansammlungen nochmals an. Die Gefahrenstellen liegen vor allem an Triebschneehängen aller Expositionen oberhalb von rund 1000 m sowie in Rinnen, Mulden und hinter Geländekanten. Es sind Schneebrettlawinen möglich. Zudem nimmt die Gefahr am Nachmittag zu.

Schneedecke

Mit mäßigem bis starkem Nordostwind entstehen frische Triebschneeansammlungen. Die Triebschneeansammlungen verbinden sich schlecht mit dem Altschnee. Sie sind vorsichtig zu beurteilen.

Tendenz

Am Nachmittag wird die Gefahrenstufe 3, "erheblich" erreicht.

Gefahrenstufe 2 - Mäßig

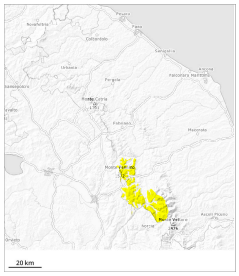

2

Tendenz: Lawinengefahr steigt
am Donnerstag, den 19.03.2026

Triebschnee

Neu- und Triebschnee oberhalb von rund 1000 m.

Der teilweise starke Wind verfrachtet den Neuschnee. Verbreitet entstehen Triebschneeansammlungen. Im Tagesverlauf wachsen die zuvor kleinen Triebschneeansammlungen nochmals an. Die Gefahrenstellen liegen vor allem an Triebschneehängen aller Expositionen oberhalb von rund 1000 m sowie in Rinnen, Mulden und hinter Geländekanten. Es sind Schneebrettlawinen möglich. Zudem nimmt die Gefahr am Nachmittag zu.

Schneedecke

Mit mäßigem bis starkem Nordostwind entstehen frische Triebschneeansammlungen. Die Triebschneeansammlungen verbinden sich schlecht mit dem Altschnee. Sie sind vorsichtig zu beurteilen.

Gefahrenstufe 1 - Gering

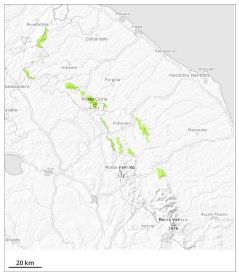

Tendenz: Lawinengefahr bleibt gleich
am Donnerstag, den 19.03.2026

Triebschnee

Neu- und Triebschnee oberhalb von rund 1000 m.

Der teilweise starke Wind verfrachtet den Neuschnee. Verbreitet entstehen Triebschneeansammlungen. Im Tagesverlauf wachsen die zuvor kleinen Triebschneeansammlungen nochmals an.

Schneedecke

Mit mäßigem bis starkem Nordostwind entstehen frische Triebschneeansammlungen. Die Triebschneeansammlungen bilden die Hauptgefahr.