Samedi 28.03.2026

Publié 27 03 2026, 17:00

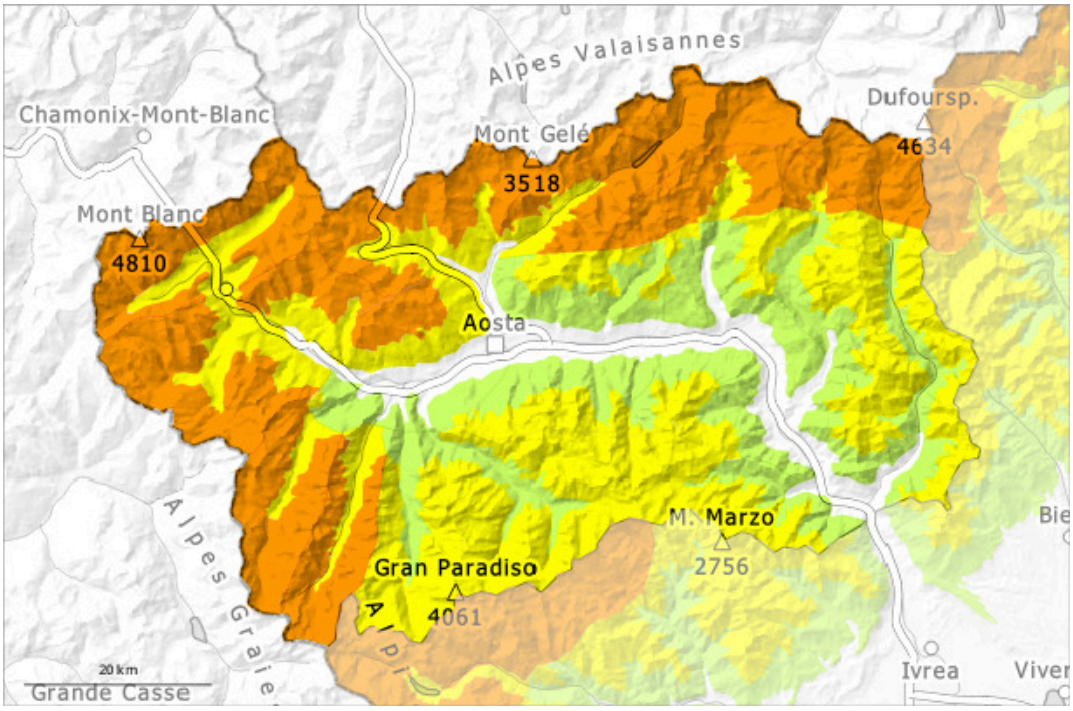

1	2	3	4	5
faible	limité	marqué	fort	très fort

Degré de danger 3 - Marqué

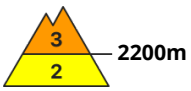

Tendance: danger d'avalanche constant
leDimanche 29 03 2026

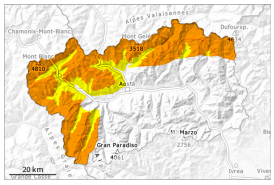

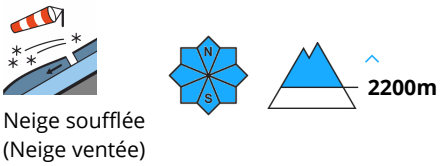

Neige soufflée
(Neige ventée)

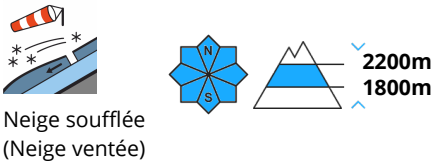

Neige soufflée
(Neige ventée)

Neige soufflée constituant le danger principal.

Des accumulations de neige soufflée étendues se sont formées avec la neige fraîche et le vent de secteur nord fort à tempétueux dans les derniers jours aussi loin des crêtes. Le long de la frontière française et le long de la frontière suisse ces endroits dangereux sont plus fréquents.
En cours de journée les accumulations de neige soufflée se développent encore un peu localement. Elles peuvent être déclenchées, prudence aux transitions entre les endroits peu enneigés et les endroits très enneigés, notamment à l'entrée des combes et des couloirs. Des déclenchements à distance sont possibles de manière isolée.
Des avalanches sèches peuvent atteindre une taille moyenne.
Les randonnées demandent prudence et retenue.

Manteau neigeux

Modèles de danger md.6: froid, neige légère et vent

Jeudi il est tombé au-dessus d'environ 2000 m de 20 à 30 cm de neige, localement moins.
Le vent a soufflé fortement à tempétueusement. Le vent a transporté intensivement la neige fraîche et la neige ancienne. En général on trouve suivant l'influence du vent des hauteurs de neiges très différentes.
La partie supérieure du manteau neigeux est meuble, avec une surface meuble, surtout aux endroits abrités du vent.
Dans le manteau neigeux des couches fragiles sont présentes, surtout sur les pentes raides à l'ombre.

Tendance

Les conditions météorologiques permettent une progressive solidification des couches de neige proches de la surface surtout sur les pentes au soleil.

Degré de danger 2 - Limité

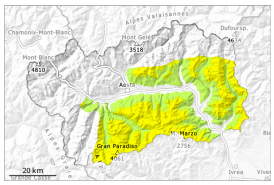

2300m

Tendance: danger d'avalanche constant
leDimanche 29 03 2026

Neige soufflée
(Neige ventée)

2300m

Neige soufflée constituant le danger principal.

Le vent du nord-ouest a transporté intensivement la neige fraîche et la neige ancienne. Les accumulations de neige soufflée peuvent par endroits être déclenchées par un seul amateur de sports d'hiver et atteindre une taille moyenne, prudence aux transitions entre les endroits peu enneigés et les endroits très enneigés, notamment à l'entrée des combes et des couloirs.
Les randonnées demandent de la retenue.

Manteau neigeux

Modèles de danger md.6: froid, neige légère et vent

Jeudi il est tombé au-dessus d'environ 2000 m de 5 à 10 cm de neige, localement moins.
Le vent a soufflé fortement à tempétueusement. Le vent a transporté intensivement la neige fraîche et la neige ancienne. En général on trouve suivant l'influence du vent des hauteurs de neiges très différentes.
La partie supérieure du manteau neigeux est meuble, avec une surface meuble. Ceci aux endroits abrités du vent.
Dans le manteau neigeux des couches fragiles sont présentes, surtout sur les pentes raides à l'ombre.

Tendance

Les conditions météorologiques permettent une progressive solidification des couches de neige proches de la surface surtout sur les pentes au soleil.