aineva.it

Mercredi 25.02.2026

Publié 24 02 2026, 17:00

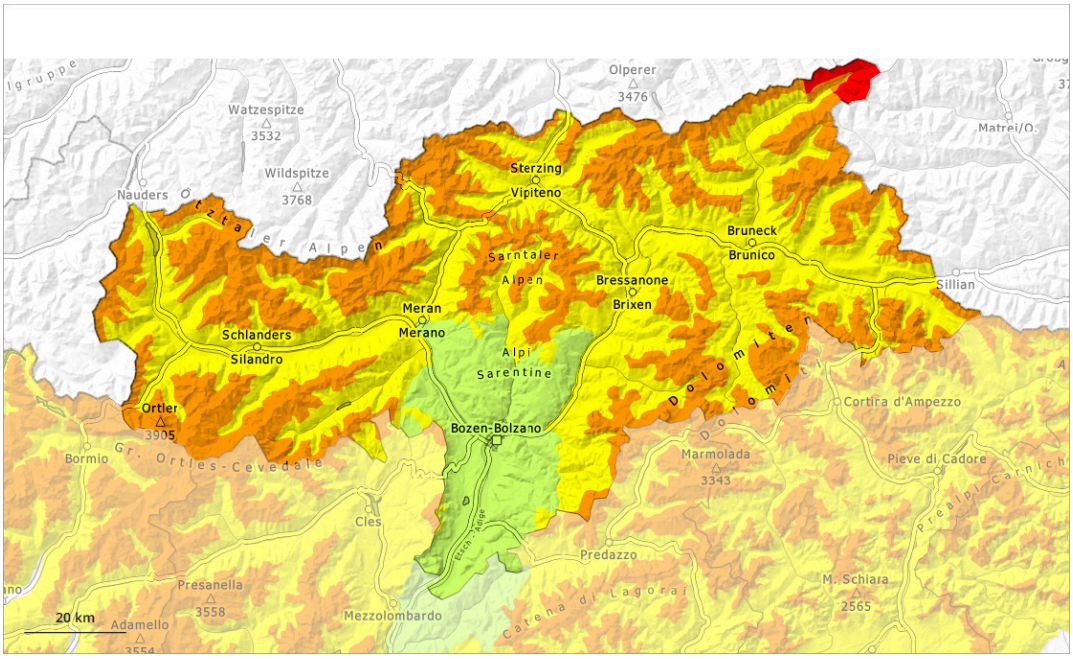

1	2	3	4	5
faible	limité	marqué	fort	très fort

Degré de danger 4 - Fort

Limite de la forêt

Tendance: danger d'avalanche constant
leJeudi 26 02 2026

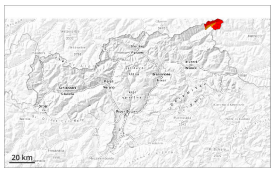

Neige ancienne (Sous-couche fragile persistante)

Limite de la forêt

Neige soufflée (Neige ventée)

Limite de la forêt

Avalanches mouillées (Neige humide)

2200m

Avec la neige fraîche et le réchauffement situation avalancheuse toujours dangereuse.

Des accumulations de neige soufflée supplémentaires se sont formées avec la neige fraîche et le vent de nord-ouest fort à tempétueux dans les combes, couloirs et derrière les ruptures de terrain. La neige fraîche et la neige soufflée des derniers jours reposent sur une couche fragile de neige ancienne. Ceci sur les pentes exposées à l'ouest, au nord et à l'est. Les endroits dangereux sont nombreux, notamment dans la zone de la limite de la forêt comme au-dessus de la limite de la forêt. Des amateurs de sports d'hiver peuvent facilement déclencher des avalanches, pouvant atteindre une grande taille. Des avalanches spontanées sont encore toujours possibles.

Avec le réchauffement diurne et le rayonnement solaire en cours de journée des avalanches de neige meuble sont à attendre. Ceci surtout sur les pentes raides ensoleillées. Les avalanches mouillées peuvent se rompre jusque dans les couches profondes surtout sur les pentes raides, plutôt faiblement enneigées exposées à l'est et à l'ouest et atteindre une grande taille de manière isolée.

En outre, des avalanches de glissement sont possibles. Ceci particulièrement sur les talus et pentes herbeuses en dessous d'environ 2000 m.

Manteau neigeux

Modèles de danger md.1: sous-couche fragile persistante md.10: situation de printemps

Mardi il est tombé de 15 à 30 cm de neige, localement plus. Le vent a soufflé partiellement fortement à tempétueusement. Le vent a transporté intensivement la neige fraîche. Des accumulations de neige soufflée supplémentaires se sont formées. Mercredi il fait très doux.

En général le manteau neigeux est fragile. La neige fraîche et la neige soufflée reposent sur une couche fragile de neige ancienne. Dans la partie inférieure du manteau neigeux ancien des couches fragiles importantes sont présentes. Ceci surtout sur les pentes exposées à l'ouest, au nord et à l'est dans la zone de la limite de la forêt et au-dessus de la limite de la forêt.

La pluie a entraîné à basse et moyenne altitude une saturation d'eau du manteau neigeux.

Tendance

Diminution à peine marquée du danger d'avalanches sèches. Augmentation progressive du danger d'avalanches mouillées avec le réchauffement.

Degré de danger 3 - Marqué

1800m

Tendance: danger d'avalanche constant
leJeudi 26 02 2026

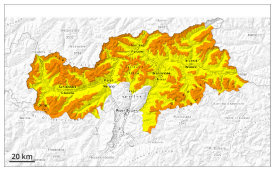

Neige ancienne (Sous-couche fragile persistante)

1800m

Neige soufflée (Neige ventée)

2400m

Avalanches mouillées (Neige humide)

Attention à la neige ancienne fragile. Mais surtout on note une augmentation du danger d'avalanches mouillées.

Des avalanches peuvent être déclenchées dans la neige ancienne et sur les pentes exposées à l'ouest, au nord et à l'est atteindre une grande taille de manière isolée. Ceci par un seul adepte des sports d'hiver. Les endroits dangereux se situent surtout au-dessus d'environ 1800 m. Dans leurs parcours, les avalanches peuvent entraîner la neige mouillée. Ceci prolonge les distances d'arrêt des avalanches.

Les accumulations de neige soufflée fraîches sont fragiles surtout sur les pentes raides exposées à l'ouest, au nord et à l'est en altitude.

Des avalanches mouillées de petite et moyenne taille sont à attendre avec le réchauffement diurne et le rayonnement solaire. Ceci surtout sur les pentes très raides ensoleillées et au pied des parois rocheuses. Les zones de dépôt doivent être prises en considération.

Manteau neigeux

Modèles de danger md.1: sous-couche fragile persistante | md.10: situation de printemps

Dans le manteau neigeux ancien des couches fragiles importantes sont présentes, surtout sur les pentes exposées à l'ouest, au nord et à l'est.

Le rayonnement nocturne est parfois bon. Les conditions météorologiques entraînent en cours de journée une saturation d'eau du manteau neigeux. Ceci particulièrement sur les pentes très raides ensoleillées en dessous d'environ 2400 m.

Tendance

Avec le radoucissement et le rayonnement solaire l'activité des avalanches humides augmente nettement.

Degré de danger 2 - Limité

Limite de la forêt

Tendance: danger d'avalanche constant
leJeudi 26 02 2026

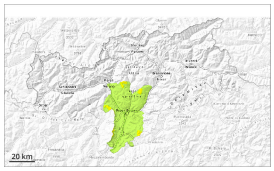

Neige ancienne (Sous-couche fragile persistante)

Limite de la forêt

Avalanches mouillées (Neige humide)

Des couches fragiles dans la neige ancienne peuvent être déclenchées de manière isolée.

Des avalanches peuvent de manière isolée être déclenchées dans la neige ancienne et sur les pentes exposées à l'ouest, au nord et à l'est atteindre une taille moyenne. Ceci par un seul adepte des sports d'hiver. Dans leurs parcours, les avalanches peuvent entraîner la neige mouillée.

Des avalanches mouillées isolées de petite et moyenne taille sont à attendre avec le réchauffement diurne et le rayonnement solaire.

Manteau neigeux

Modèles de danger md.1: sous-couche fragile persistante | md.10: situation de printemps

Dans le manteau neigeux ancien des couches fragiles importantes sont présentes, surtout sur les pentes exposées à l'ouest, au nord et à l'est.

Le rayonnement nocturne est généralement assez bon. Les conditions météorologiques entraînent en cours de journée une saturation d'eau du manteau neigeux.

Tendance

Neige mouillée à surveiller.