Mittwoch 04.02.2026

Veröffentlicht am 03.02.2026 um 17:00

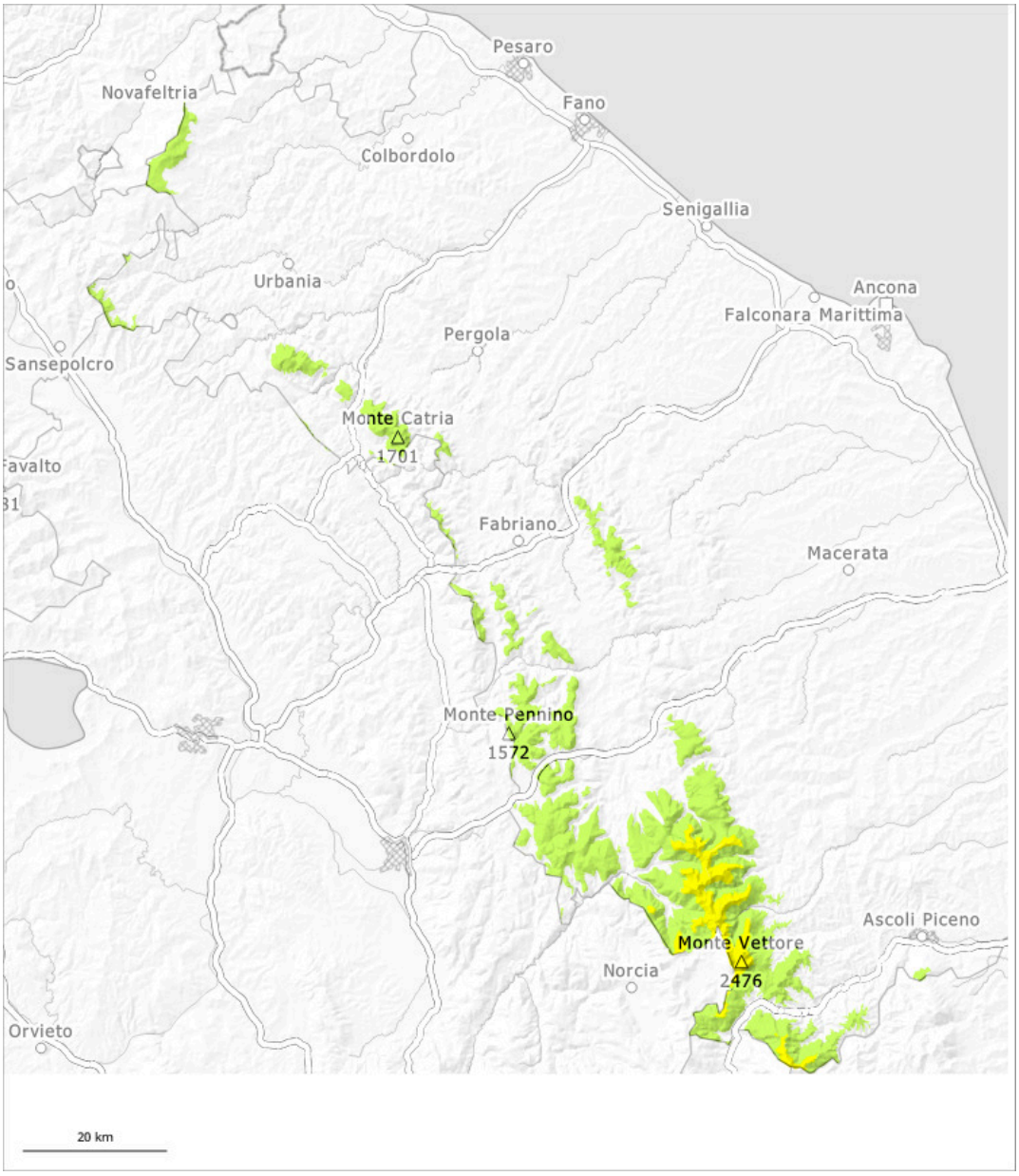

1	2	3	4	5
gering	mäßig	erheblich	groß	sehr groß

Gefahrenstufe 2 - Mäßig

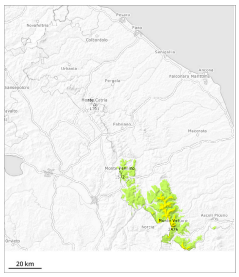

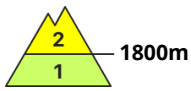

Tendenz: Lawinengefahr bleibt gleich
am Donnerstag, den 05.02.2026

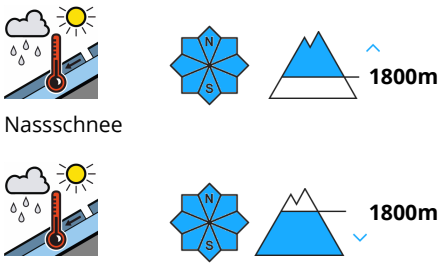

Nassschnee

Nassschnee

Feuchte und nasse Lawinen sind die Hauptgefahr.

Vor allem in Rinnen und Mulden und an steilen Hängen sind kleine und mittlere feuchte Schneebrettlawinen möglich.

Schneedecke

Etwas Neuschnee bis oberhalb von rund 1500 m. Der Neuschnee liegt vereinzelt auf einer weichen Altschneeoberfläche.

Mittwoch 04.02.2026

Veröffentlicht am 03.02.2026 um 17:00

Gefahrenstufe 1 - Gering

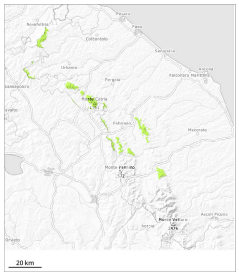

Tendenz: Lawinengefahr bleibt gleich
am Donnerstag, den 05.02.2026

Nassschnee

Nassschnee ist die Hauptgefahr.