Mardi 31.03.2026

Update du 30 03 2026, 20:03

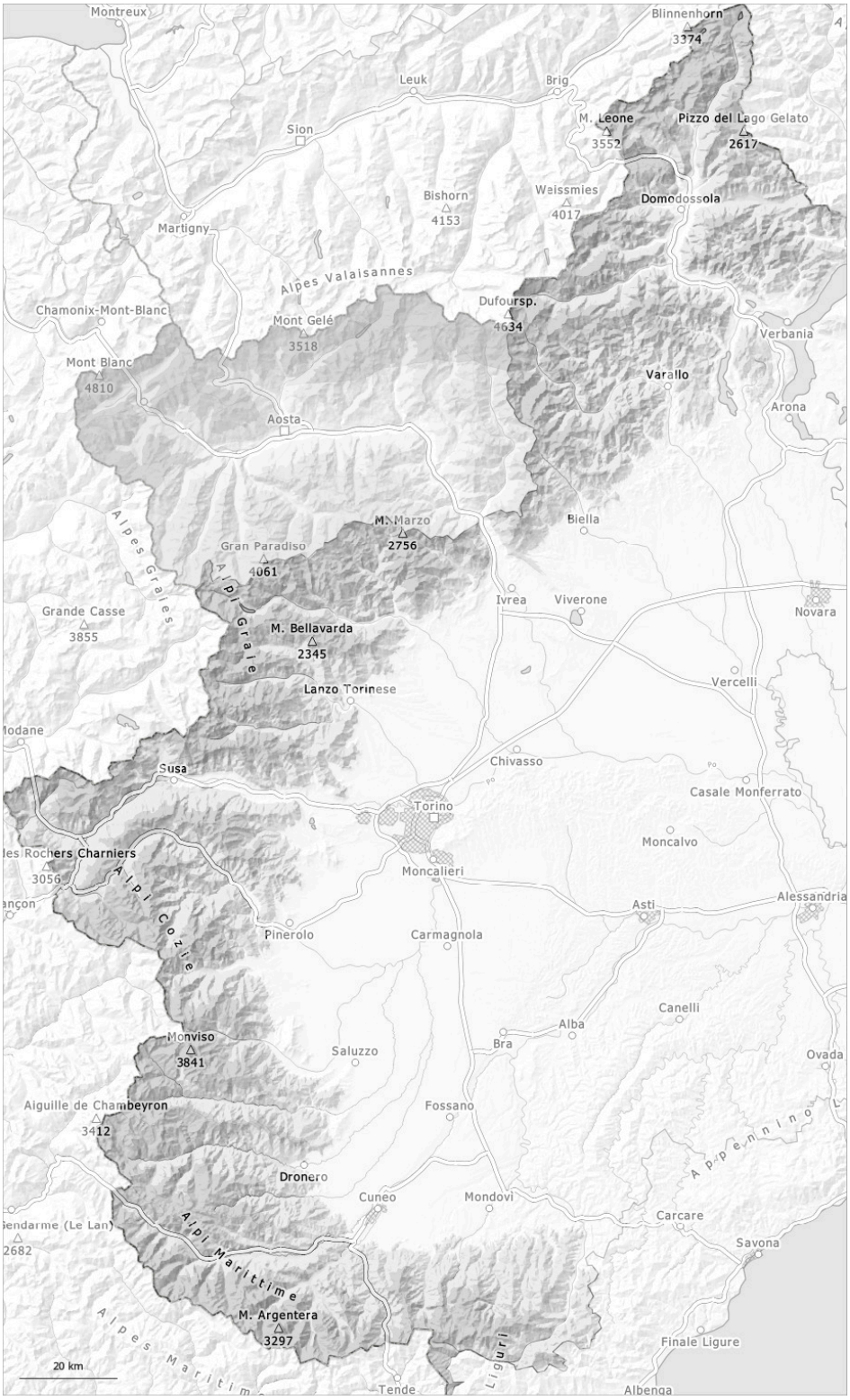

1	2	3	4	5
faible	limité	marqué	fort	très fort

Degré de danger 2 - Limité

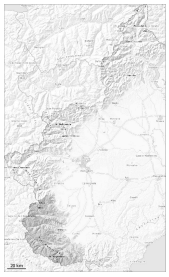

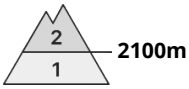

Tendance: danger d'avalanche constant
leMercredi 01 04 2026

Neige soufflée
(Neige ventée)

2100m

Les accumulations de neige soufflée sont détectables facilement et surtout déclenchables avec une surcharge importante.

À basse et moyenne altitude le manteau neigeux est bien consolidé.

Des accumulations de neige soufflée bien visibles se sont formées avec la neige fraîche et le vent de secteur est modéré à fort dans les derniers deux jours surtout dans les combes, couloirs et derrière les ruptures de terrain. Celles-ci peuvent de manière isolée être déclenchées par un seul amateur de sports d'hiver.
Les avalanches peuvent se déclencher dans les différentes couches de neige soufflée parfois et atteindre une taille moyenne.

Manteau neigeux

Modèles de danger md.6: froid, neige légère et vent

Dimanche il est tombé dans certaines régions au-dessus d'environ 1800 m 10 cm de neige.
Des accumulations de neige soufflée bien visibles se sont formées avec le vent modéré à fort dans les derniers jours surtout loin des crêtes.

Spécialement sur les pentes à haute altitude et en haute montagne: Au milieu du manteau neigeux des couches fragiles isolées sont présentes.

Surtout sur les pentes ensoleillées à basses et moyennes altitudes: La surface de la neige regèle et devient porteuse et se ramollit plus tard que la veille.

Degré de danger 2 - Limité

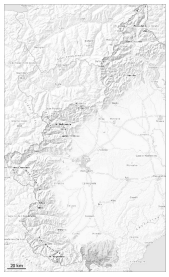

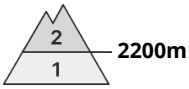

Tendance: danger d'avalanche constant
leMercredi 01 04 2026

Neige soufflée
(Neige ventée)

2200m

Les endroits dangereux se situent surtout sur les pentes raides à l'ombre à haute altitude et en haute montagne.

Les accumulations récentes et déjà plus anciennes de neige soufflée peuvent être parfois déclenchées par un seul amateur de sports d'hiver à haute altitude et en haute montagne, surtout à leur périphérie.
Les endroits dangereux se situent surtout aux transitions vers les combes et couloirs ainsi que sur les pentes raides à l'ombre au-dessus d'environ 2200 m.
Des avalanches peuvent de manière isolée entraîner avec elles les couches plus profondes du manteau neigeux et atteindre une taille moyenne.

Manteau neigeux

Modèles de danger md.6: froid, neige légère et vent

La neige soufflée repose en général sur une croûte dure.
Surtout à proximité des crêtes à haute altitude on trouve suivant l'influence du vent des hauteurs de neiges très différentes.

Sur les pentes les plus ensoleillées, où les températures sont moins froides, la surface dure du manteau neigeux s’assouplit lentement au cours de la journée.

Degré de danger 2 - Limité

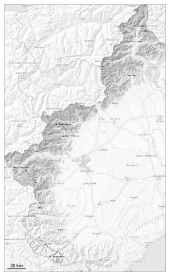

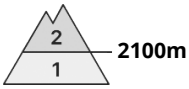

Tendance: danger d'avalanche constant
leMercredi 01 04 2026

Neige soufflée
(Neige ventée)

2100m

Les endroits dangereux se situent sur les versants où s'est accumulée la neige soufflée en altitude.

Depuis dimanche il est tombé un peu de neige dans certaines régions. Des accumulations de neige soufflée bien visibles se sont formées avec la bise modérée à forte dans les derniers jours.

Aujourd'hui le vent soufflera parfois fortement. Des accumulations de neige soufflée en général peu épaisses se forment avec le vent de nord-ouest se renforçant en cours de journée surtout loin des crêtes. À proximité des crêtes à haute altitude on trouve suivant l'influence du vent des hauteurs de neiges très différentes.

Les accumulations de neige soufflée peuvent par endroits être déclenchées avec une surcharge faible et atteindre une taille moyenne. Ceci particulièrement dans les endroits plutôt faiblement enneigés et dans les combes, couloirs et derrière les ruptures de terrain à moyenne et haute altitude.

Manteau neigeux

Modèles de danger md.6: froid, neige légère et vent

Depuis dimanche il est tombé dans certaines régions au-dessus d'environ 1700 m de 5 à 10 cm de neige.
À haute altitude et en haute montagne: À proximité des sommets il y a très peu de neige.
Sous les sommets érodés par le vent, au-dessus d'environ 1600 m, il y a plus de neige pour la saison.

Différentes couches de neige soufflée reposent en général sur une croûte dure.
Spécialement sur les pentes exposées à l'ouest, au nord et à l'est à haute altitude et en haute montagne: Dans le manteau neigeux des couches fragiles isolées sont présentes.

Surtout sur les pentes ensoleillées à basses et moyennes altitudes: La surface de la neige se ramollit plus tard que la veille.