Giovedì 05.02.2026

Aggiornato05.02.2026 alle ore 06:58

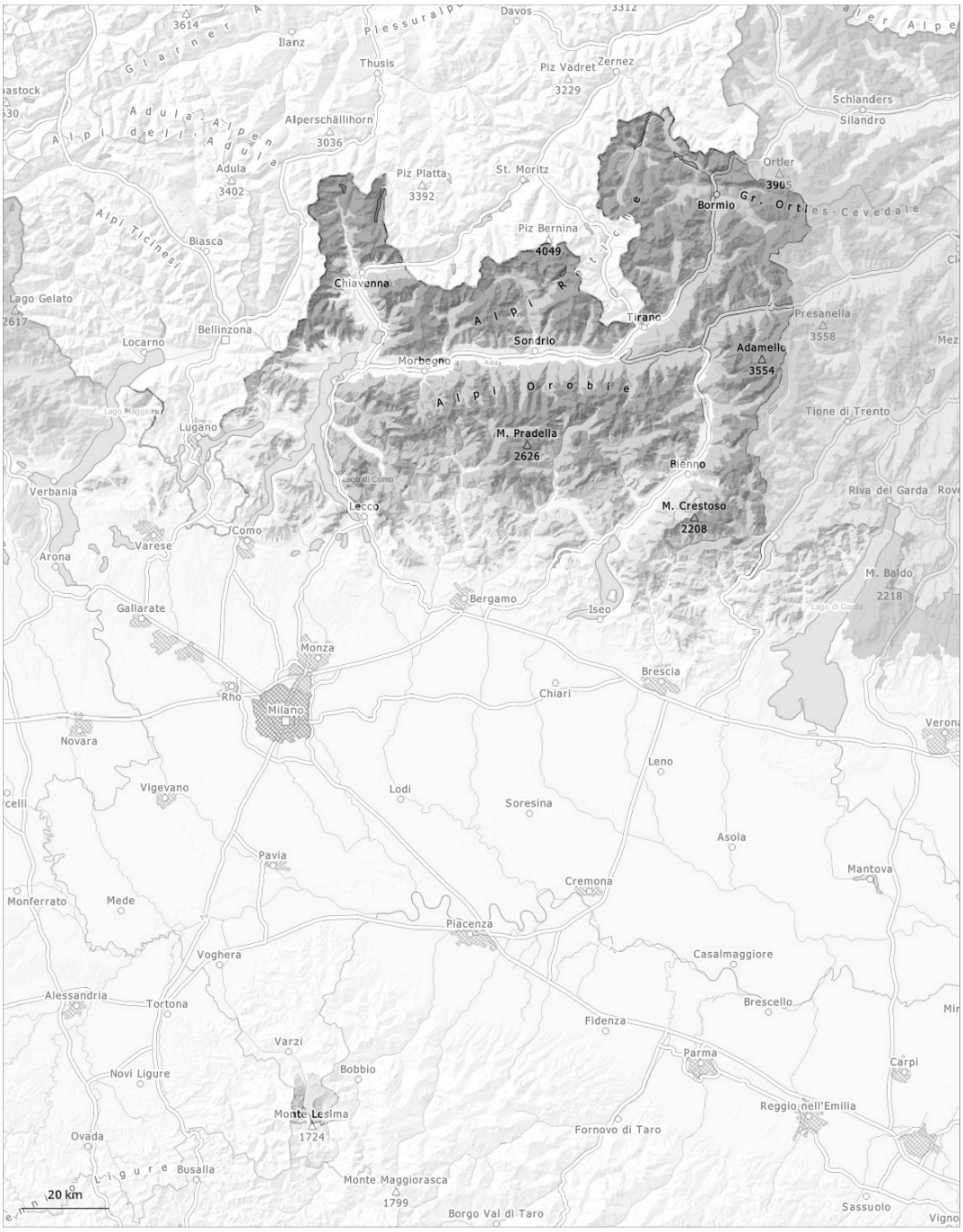

1	2	3	4	5
debole	moderato	marcato	forte	molto forte

Grado di pericolo 3 - Marcato

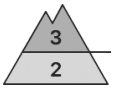

2100m

Tendenza: pericolo valanghe stabile
per Venerdì il 06.02.2026

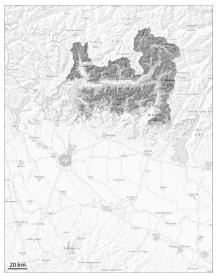

Strati deboli persistenti

2100m

Lastrone da vento

Limite del bosco

I punti pericolosi si trovano soprattutto sui pendii ripidi ombreggiati al di sopra del limite del bosco. Gli strati deboli presenti nella neve vecchia richiedono attenzione e prudenza.

In alcune regioni giovedì cadranno localmente sino a 10 cm di neve. Le valanghe possono subire un distacco negli strati basali del manto nevoso con un debole sovraccarico. Sono possibili distacchi a distanza e valanghe spontanee. Inoltre è necessario fare attenzione agli accumuli di neve ventata nuovi e meno recenti. La poca neve fresca di giovedì e gli accumuli di neve ventata rappresentano la principale fonte di pericolo.

Manto nevoso

Situazione tipo st.1: strato debole persistente basale | st.6: neve a debole coesione e vento

La neve fresca dell'ultima settimana poggia su una sfavorevole superficie del manto di neve vecchia sui pendii ombreggiati al di sopra del limite del bosco. La parte basale del manto nevoso ha subito un metamorfismo costruttivo a cristalli sfaccettati ed è debole. Le valanghe possono subire un distacco molto facilmente negli strati più profondi del manto nevoso.
Inoltre nelle zone in prossimità delle creste, nelle conche e nei canaloni gli estesi accumuli di neve ventata possono subire un distacco.

Grado di pericolo 2 - Moderato

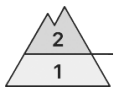

Tendenza: pericolo valanghe stabile
per Venerdì il 06.02.2026

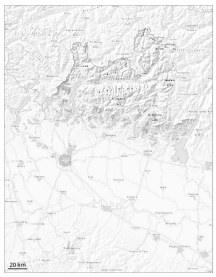

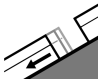
Valanghe di slittamento

Strati deboli persistenti

Gli strati deboli presenti nella neve vecchia richiedono attenzione e prudenza. Inoltre sono possibili valanghe per scivolamento di neve.

In alcune regioni giovedì cadranno localmente sino a 10 cm di neve.
Gli strati deboli presenti nella neve vecchia richiedono attenzione e prudenza.
Le valanghe possono subire un distacco con un debole sovraccarico.
Inoltre sono possibili in qualsiasi momento valanghe per scivolamento di neve.

Manto nevoso

Situazione tipo st.2: neve da slittamento | st.1: strato debole persistente basale

Evitare se possibile le zone con rotture da scivolamento.
Soprattutto sui pendii ripidi esposti a nord ovest, nord e nord est, all'interno del manto di neve vecchia si trovano insidiosi strati fragili.

Grado di pericolo 1 - Debole

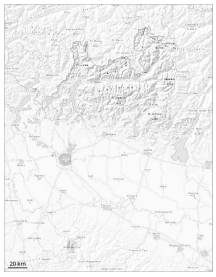

Tendenza: pericolo valanghe stabile
per Venerdì il 06.02.2026

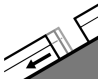

Valanghe di slittamento

1000m

In queste regioni le valanghe sono a livello molto isolato di piccole dimensioni e distaccabili in seguito a un forte sovraccarico.

Le valanghe sono per lo più di piccole dimensioni e solo distaccabili in seguito a un forte sovraccarico. Inoltre sono possibili valanghe per scivolamento di neve.

Manto nevoso

Situazione tipo st.2: neve da slittamento

Evitare le zone con rotture da scivolamento. Al di sotto dei 1000 m circa è presente poca neve.