# Venerdì 20.02.2026

Pubblicato il 19.02.2026 alle ore 17:00

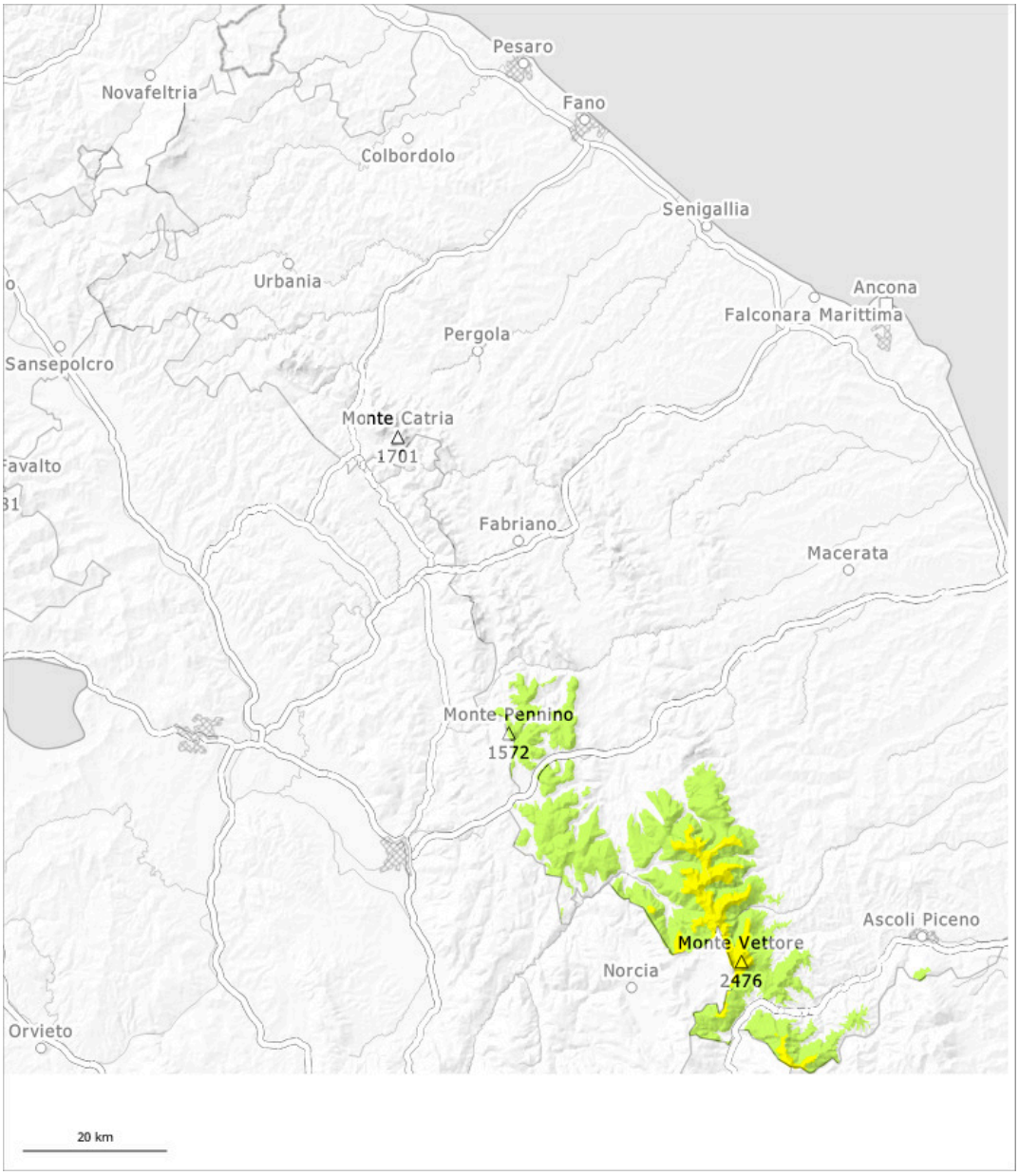


| 1 | 2 | 3 | 4 | 5 |
|---|---|---|---|---|
| debole | moderato | marcato | forte | molto forte |

## Grado di pericolo 2 - Moderato

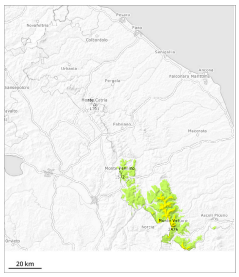

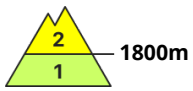


**Tendenza: pericolo valanghe stabile**
per Sabato il 21.02.2026

Lastrone da vento

1800m

Neve bagnata

1800m

### La principale fonte di pericolo è costituita da valanghe di neve a lastroni.

Particolarmente sfavorevoli sono i canaloni e le conche, dove nel manto di neve vecchia sono presenti strati deboli. Le valanghe possono ancora distaccarsi soprattutto in seguito a un forte sovraccarico e raggiungere dimensioni medie. Al di sotto dei 1800 m circa sono possibili valanghe spontanee per lo più di piccole dimensioni.

### Manto nevoso

Il vento sarà da moderato a forte. Nelle conche e nei canaloni al di sopra dei 1800 m circa è presente molta neve. Negli ultimi giorni soprattutto nelle conche, nei canaloni e dietro ai cambi di pendenza si sono formati accumuli di neve ventata in parte spessi. In alcuni punti la neve ventata poggia su strati soffici.