Martedì 10.03.2026

Pubblicato il 09.03.2026 alle ore 17:00

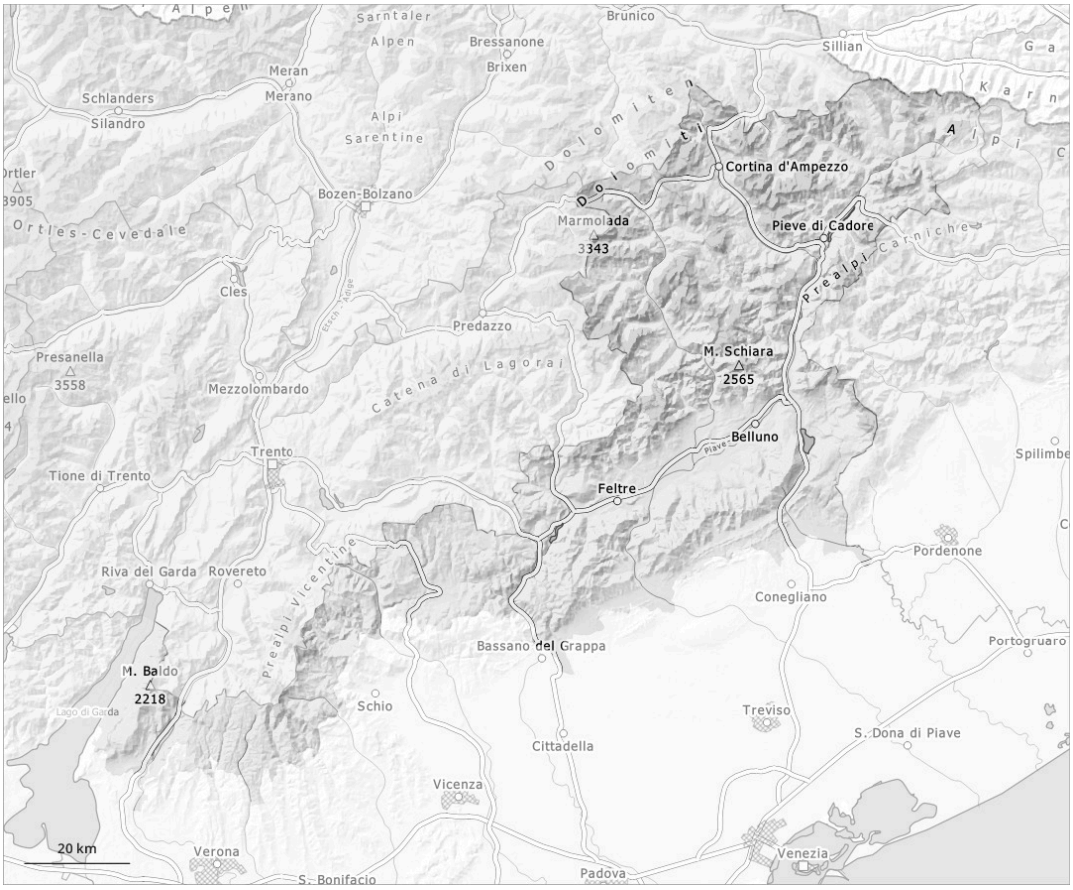

1	2	3	4	5
debole	moderato	marcato	forte	molto forte

Grado di pericolo 2 - Moderato

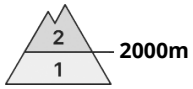

Tendenza: pericolo valanghe stabile
per Mercoledì il 11.03.2026

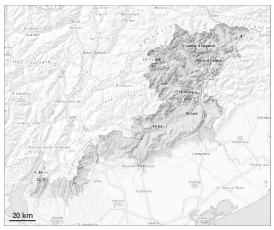

Strati deboli persistenti

Neve bagnata

Gli strati deboli presenti nella neve vecchia richiedono attenzione e prudenza.

Con il rialzo termico e l'irradiazione solare, si è formata una crosta superficiale. Ciò soprattutto sui pendii soleggiati. Attenzione al pericolo di trascinamento e di caduta. Specialmente nelle zone di passaggio da poca a molta neve come p.es. all'ingresso di conche e canaloni, gli strati deboli presenti nella parte basale del manto nevoso possono distaccarsi anche in seguito al passaggio di un singolo appassionato di sport invernali. Ciò soprattutto sui pendii esposti a nord est, nord e nord ovest al di sopra del limite del bosco. Le valanghe possono coinvolgere gli strati più profondi del manto nevoso e raggiungere dimensioni medie.

Manto nevoso

Il manto nevoso rimane estremamente variabile a distanza di pochi metri a livello generale. Con le temperature miti e l'irradiazione solare, si è formata una crosta superficiale. Con il rialzo termico diurno, sono possibili valanghe umide, ma per lo più solo di piccole dimensioni. Gli strati deboli molto pronunciati presenti nella neve vecchia richiedono attenzione. Questi punti pericolosi si trovano soprattutto sui pendii ripidi esposti a nord ovest, nord e nord est al di sopra dei 2000 m circa.