# Giovedì 23.04.2026

Pubblicato il 22.04.2026 alle ore 17:00

## Mattina

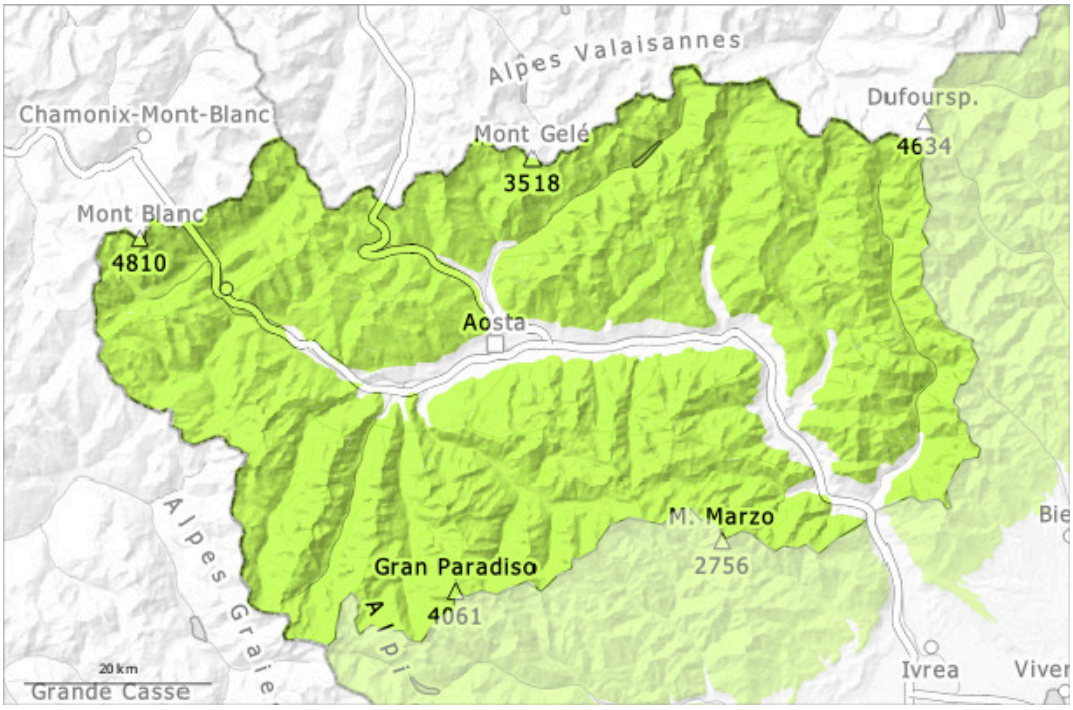


## pomeriggio

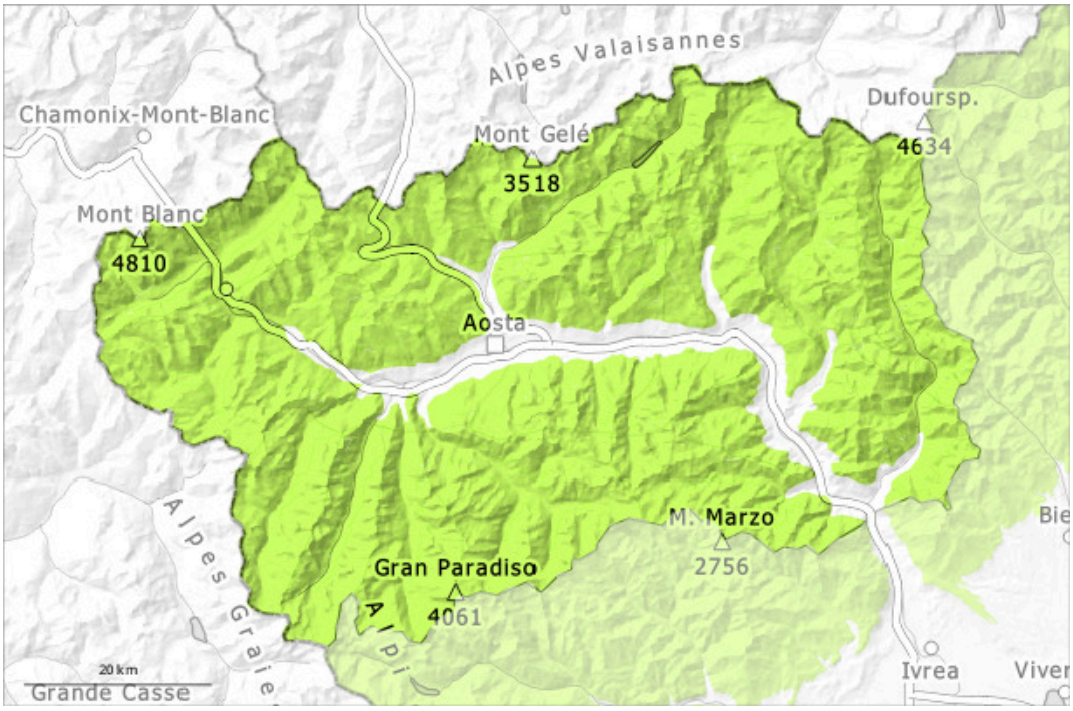


| 1 | 2 | 3 | 4 | 5 |
|---|---|---|---|---|
| debole | moderato | marcato | forte | molto forte |

## Grado di pericolo 1 - Debole

**AM:**

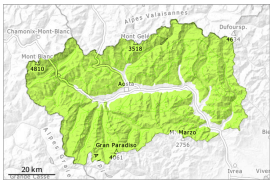

1

**Tendenza: pericolo valanghe in aumento**
per Venerdì il 24.04.2026

**PM:**

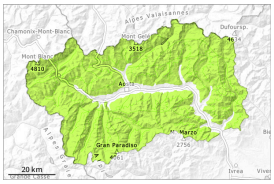

1

**Tendenza: pericolo valanghe in aumento**
per Venerdì il 24.04.2026

Neve bagnata

### Il pericolo di valanghe umide e bagnate aumenterà leggermente nel corso della giornata. I punti pericolosi sono piuttosto rari e facili da individuare.

Fino a mezzogiorno il tempo sarà sereno. Mattina: La superficie del manto nevoso riuscirà a rigelarsi e a essere portante e si ammorbidirà nel corso della giornata. Sulla dura superficie del manto nevoso sussiste un pericolo di caduta nelle zone ripide. Utili ramponi o coltelli soprattutto sui traversi e sui pendii molto lisci e induriti.

Con il riazo termico, l'attività di valanghe umide e bagnate aumenterà solo lentamente. Soprattutto sui pendii estremamente ripidi, gli strati superficiali di neve possono distaccarsi a livello isolato in seguito al passaggio di alcuni appassionati di sport invernali.
Soprattutto dai bacini di alimentazione non ancora scaricati e nelle basi di pareti rocciose sono possibili solo più isolate valanghe bagnate spontanee di piccole e, a livello isolato, di medie dimensioni.
Per le escursioni sciistiche, le condizioni sono per lo più favorevoli.

## Manto nevoso

**Situazione tipo** st.10: situazione primaverile

Le condizioni meteo primaverili hanno causato un rapido assestamento del manto nevoso.
Ciò ha causato al di sotto dei 2700 m circa un progressivo inumidimento del manto nevoso.
L'innevamento è estremamente variabile su piccola scala.
Principalmente sui pendii soleggiati al di sotto del limite del bosco non c'è neve. Sui pendii ombreggiati al di sotto del limite del bosco c'è solo poca neve.
Soprattutto alle esposizioni più fredde sopra il limite del bosco, nelle conche e nelle testate di valle che nelle settimane scorse sono state meno colpite dai venti tempestosi, c'è un ottimo innevamento.
Specialmente ad alta quota e in alta montagna, nella parte basale del manto nevoso si trovano strati fragili.

## Tendenza

> Con il rialzo termico diurno, sono possibili valanghe umide e bagnate di piccole e, a livello isolato, di medie dimensioni al di sotto dei 3300 m circa.